



**ΘΕΟΧΑΡΙΔΗΣ Α.Ε.Β.Ε.**  
ΓΕΩΡΓΙΚΑ ΜΗΧΑΝΗΜΑΤΑ & ΕΞΑΡΤΗΜΑΤΑ

ΕΚΔΟΣΗ

2010α

## ΤΙΜΟΚΑΤΑΛΟΓΟΣ



- ✓ ΕΞΑΡΤΗΜΑΤΑ ΠΑΡΕΛΚΟΜΕΝΩΝ
- ✓ ΑΝΤΑΛΜΑΚΤΙΚΑ ΤΡΑΚΤΕΡ
- ✓ ΒΙΔΕΣ/ΠΕΡΙΚΟΧΛΙΑ
- ✓ ΓΚΡΟΥΠ ΚΙΝΗΣΗΣ
- ✓ ΑΝΤΑΛΜΑΚΤΙΚΑ ΚΑΛΛΙΕΡΓΗΤΩΝ ΚΑΙ ΚΑΛΛΙΕΡΓΙΑΣ ΕΔΑΦΟΥΣ
- ✓ ΑΝΤΑΛΜΑΚΤΙΚΑ ΑΡΟΤΡΩΝ

ΑΜΕΣΗ ΕΝΗΜΕΡΩΣΗ ΝΕΩΝ ΠΡΟΙΟΝΤΩΝ, ΠΡΟΣΦΟΡΩΝ  
ΤΙΜΩΝ ΚΑΙ ΚΑΤΑΛΟΓΩΝ ΣΤΟ SITE ΜΑΣ

[www.theoharidis-sa.gr](http://www.theoharidis-sa.gr)

ΤΕΡΜΑ ΚΟΙΜΗΤΗΡΙΩΝ ΚΑΛΟΧΩΡΙ, ΤΚ 57009 ΘΕΣΣΑΛΟΝΙΚΗΣ.  
Τηλέφωνα 2310.753290, 754079, 754242 Fax 2310.754242  
Ηλεκτρονικές παραγγελίες e-mail [sales@theoharidis-sa.dot.gr](mailto:sales@theoharidis-sa.dot.gr)

Οι τιμές που αναγράφονται δεν περιλαμβάνουν Φ.Π.Α.

Η εταιρεία Θεοχαρίδης α.ε.β.ε. δεν ευθύνεται για τα κάτωθι :

- Οι τιμές που αναγράφονται στον κατάλογο ενδέχεται να αλλάξουν χωρίς προειδοποίηση. Σε κάθε περίπτωση ο πελάτης είναι υποχρεωμένος να ενημερώνεται για τυχόν αλλαγές τιμών, πριν προβεί σε αγορά.
- τυχόν τυπογραφικά λάθη που μπορεί να έχει ο κατάλογος.

Οι φωτογραφίες καθώς και τα τεχνικά χαρακτηριστικά που αναγράφονται στο κατάλογο ενδέχεται να διαφέρουν από τα πραγματικά.



**Καρρέ παρτικόφ μονό**



ΚΩΔΙΚΟΣ	ΔΙΑΜΕΤΡΟΣ	ΜΗΚΟΣ	ΜΗΚΟΣ ΚΑΡΡΕ	ΔΟΝΤΙΑ ΚΑΡΡΕ	€
00007340	35	100		6	<b>6,00</b>
00001370	35	120	70	6	<b>4,50</b>
00004932	35	140	70	6	<b>7,70</b>
00004650	35	150	70	6	
00001371	35	160	70	6	<b>6,00</b>
00001372	35	180	70	6	<b>6,50</b>
00001373	35	200	70	6	<b>7,00</b>
00004933	35	240	70	6	<b>9,70</b>
00001374	35	250	70	6	<b>9,00</b>
00001375	35	280	70	6	<b>8,50</b>
00001376	35	300	70	6	<b>9,00</b>
00001377	35	350	70	6	<b>10,00</b>
00004934	35	400	70	6	<b>15,00</b>
00007161	35	500		6	<b>16,50</b>
00007341	28	80		6	<b>15,00</b>
00006847	28	100		6	<b>15,00</b>
00001385	30	100		6	<b>15,60</b>
00007342	30	140		6	<b>16,80</b>
00007343	45	100		6	<b>16,80</b>
00001382	25	100		5	<b>18,00</b>
00001384	25	100		6	<b>18,00</b>

**Καρρέ παρτικόφ διπλό**



ΚΩΔΙΚΟΣ	ΔΙΑΜΕΤΡΟΣ	ΜΗΚΟΣ	ΜΗΚΟΣ ΚΑΡΡΕ	ΔΟΝΤΙΑ ΚΑΡΡΕ	€
00001378	35	180	70+70	6	<b>7,00</b>
00001379	35	240	70+70	6	<b>9,00</b>
00001380	35	280	70+70	6	<b>15,00</b>
00001381	35	350	70+70	6	<b>17,00</b>



**Καρρέ παρτικόφ θηλυκό σκέτο & με ασφάλια & με βίδα.**



ΠΕΡΙΓΡΑΦΗ	ΚΩΔΙΚΟΣ	ΔΙΑΜ	ΔΟΝΤΙΑ	ΜΗΚΟΣ	ΕΦΑΡΜΟΓΗ	€
ΣΚΕΤΟ	00001386	25	Z5	50	ΣΙΛΟ ΒΑΜ.	<b>9,00</b>
ΣΚΕΤΟ		25	Z5	50		
ΣΚΕΤΟ		25	Z6	60		
ΣΚΕΤΟ	00001388	25	Z6	60		<b>8,00</b>
ΣΚΕΤΟ	00006848	28	Z6	60		<b>8,05</b>
ΣΚΕΤΟ	00001389	30	Z6	60		<b>8,50</b>
ΣΚΕΤΟ	00001391	35	Z6	85	ΔΙΕΘΝΗ	<b>8,50</b>
ΣΚΕΤΟ	00001394	35	Z21	85	J.DEERE	<b>10,90</b>
ΣΚΕΤΟ		45	Z6	100		
ΣΚΕΤΟ	00003477				FORTSCH	<b>17,50</b>



ΜΕ ΑΣΦΑΛΙΑ		35		80		
ΜΕ ΑΣΦΑΛΙΑ		35	Z6	80	ΔΙΕΘΝΗ	
ΜΕ ΑΣΦΑΛΙΑ		35		80		
ΜΕ ΑΣΦΑΛΙΑ		45	Z6	100		



ΜΕ ΒΙΔΑ		45	Z6	100		
ΜΕ ΒΙΔΑ	00001392	35	Z6	80	ΔΙΕΘΝΗ	<b>16,50</b>

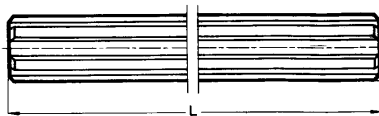

**Καρρέ παρτικόφ αρσενικό όλο άξονας**

ΚΩΔΙΚΟΣ	ΔΙΑΜ	ΜΗΚΟΣ	ΜΗΚΟΣ ΚΑΡΡΕ	ΔΟΝΤΙΑ ΚΑΡΡΕ	€
00006361	25	1000		6	<b>32,00</b>
	30			6	
	35	250		6	
	35	500		6	
00001397	35	1000		6	<b>46,00</b>
00004657	45	1000		6	<b>94,50</b>
00004658	45	1000		8	<b>94,50</b>



**Καρρέ συστολές παρτικόφ.**



ΠΕΡΙΓΡΑΦΗ	ΔΙΑΣΤ.ΘΗΛΥΚΟΥ		ΔΙΑΣΤ.ΑΡΣΕΝΙΚΟΥ		ΕΦΑΡΜΟΓ	ΚΩΔΙΚΟΣ	€
	ΤΡΥΠΑ	ΔΟΝΤΙΑ	ΠΑΧΟΣ	ΔΟΝΤΙΑ			
ΣΚΕΤΟ	20	12	35	6		00001407	<b>23,50</b>
ΣΚΕΤΟ	25	6	35	6		00001408	<b>24,00</b>
ΣΚΕΤΟ	30	6	35	6		00001409	<b>25,00</b>
ΣΚΕΤΟ	35	6	35	6	ΔΙΕΘΝΗ	00001398	<b>17,00</b>
ΣΚΕΤΟ	35	21	35	6	J.DEERE	00001401	<b>23,00</b>
ΣΚΕΤΟ	38	8	35	6	BELARUS	00001400	<b>21,20</b>
ΣΚΕΤΟ	45	6	35	6	UNIMOC	00001399	<b>38,00</b>
ΣΚΕΤΗ	25	ΣΦΗΝΑ	35	6		00001410	<b>13,50</b>
ΣΚΕΤΗ	30	ΣΦΗΝΑ	35	6		00001411	<b>22,50</b>
ΣΚΕΤΗ	25	Φ	35	6		00001412	<b>11,30</b>
ΣΚΕΤΗ	30	Φ	35	6		00001413	<b>11,40</b>



ΜΕ ΒΙΔΑ	35	6	35	6	ΔΙΕΘΝΗ	00001404	<b>19,00</b>
ΜΕ ΒΙΔΑ	38	8	35	6	BELARUS		
ΜΕ ΒΙΔΑ	45	6	35	6	UNIMOC	00001406	<b>46,10</b>
ΜΕ ΒΙΔΑ	35	21	35	6	J.DEERE	00001403	<b>37,00</b>
ΜΕ ΒΙΔΑ & ΣΦΗΝΑ	35	6	35	6	ΔΙΕΘΝΗ	00008836	<b>36,00</b>



ΜΕ ΑΣΦΑΛΕΙΑ	35	21	35	6	J.DEERE	00001402	<b>27,00</b>
ΜΕ ΑΣΦΑΛΕΙΑ	38	8	35	6	BELARUS	00007339	<b>32,00</b>
ΜΕ ΑΣΦΑΛΕΙΑ	45	6	35	6	UNIMOC		
ΜΕ ΑΣΦΑΛΕΙΑ	35	6	35	6	ΔΙΕΘΝΗ	00001405	<b>19,00</b>
ΜΕ ΑΣΦΑΛΕΙΑ	28	6	35	6	GOLDONI	00006647	<b>46,50</b>



**Καρρέ παρτικόφ άξονας με φλάντζα.**



ΚΩΔΙΚΟΣ	ΔΙΑΣΤ.ΚΑΡΡΕ		ΔΙΑΜΕΤΡΟΣ ΦΛΑΝΤΖΑΣ	ΤΡΥΠΕΣ	ΕΦΑΡΜΟΓΗ	€
	ΑΞΟΝΑΣ	ΔΟΝΤΙΑ				
00005157	30	6	120	ΧΩΡΙΣ		<b>37,00</b>
	35	6	120	ΧΩΡΙΣ		
	45	6	120	ΧΩΡΙΣ		



00001415	35	6	114	3	FIAT 44017,106	<b>74,40</b>
	45	6	114	3	FIAT 44017875	

00001416	35	6	110	4	LABORGINI	<b>68,00</b>
00005156	35	6	85	8	SAME	<b>56,00</b>
	35	6	88	4	LANDINI	



00001414	35	6	70	6	COMET, AR, IMOB,BERT	<b>14,90</b>
----------	----	---	----	---	-------------------------	--------------

**Καρρέ παρτικόφ θηλυκό με φλάντζα.**

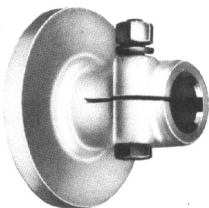

ΔΙΑΣΤ.ΚΑΡΡΕ		ΔΙΑΜΕΤΡΟΣ ΦΛΑΝΤΖΑΣ	ΤΡΥΠΕΣ	ΕΦΑΡΜΟΓΗ	ΚΩΔΙΚΟΣ	€
ΑΞΟΝΑ	ΔΟΝΤΙΑ					
35	6	120	ΧΩΡΙΣ	ΜΕ ΒΙΔΑ	00001393	<b>52,00</b>

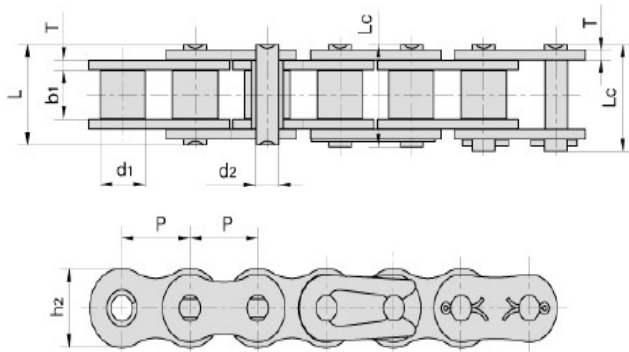

Καδένα μέτρου.



ΚΩΔΙΚΟΣ	ΔΙΑΣΤΑΣΕΙΣ			ΚΑΔΕΝΑ ΜΕΤΡΟΥ					
	P Πυρ-Πυρ	b1 ύψος	d1 Ράουλο	ΚΩΔΙΚΟΣ	ELITE ΓΕΡΜΑΝ	ΚΩΔΙΚΟΣ	REX ΓΕΡΜΑΝ	ΚΩΔΙΚΟΣ	ΚΙΝΑΣ
ASA 40	12,7	8	7,9	00007629	<b>8,00</b>			00001250	<b>3,50</b>
ASA 41	12,7	6,4	7,8	00001251	<b>10,14</b>			00001252	<b>4,88</b>
ASA 50	16	9,5	10	00007630	<b>10,84</b>			00001254	<b>5,00</b>
ASA 60	19	13	12	00001255	<b>14,14</b>			00001256	<b>7,00</b>
ASA 80	25,4	16	16	00008079	<b>22,50</b>			00001258	<b>12,50</b>
ASA 100	31,75	19	19	00007946	<b>40,00</b>	00001259	<b>44,42</b>	00001260	<b>20,00</b>
ASA100 HE						00001280	<b>47,25</b>		
ASA 120	38,10	25	22	00001261	<b>74,22</b>			00001262	<b>27,00</b>
ASA 140	44,45	25	25	00001263	<b>98,96</b>			00001264	<b>41,70</b>
ASA 2040	25,40	8	7,9					00001266	<b>5,31</b>
ASA 2050	31,75	9,5	10					00001267	<b>8,95</b>
ASA 2060	38,10	13	12					00001268	<b>9,61</b>
DIN 240 12B	19	12	12					00001272	<b>6,90</b>
DIN 310 16B	25,40	17	16					00001273	<b>13,74</b>
	31,75								
DIN 380 24B	38,10	25	25	00006158	<b>69,86</b>			00001274	<b>37,80</b>
DIN 430 28B	44,45	44	28	00009562	<b>78,00</b>			00001275	<b>47,09</b>
S32								00008802	<b>14,90</b>
S45 ZHT	41	22	15					00001277	<b>14,90</b>
S52 BEKM	38	22	15					00001279	<b>15,90</b>
<b>ΚΑΔΕΝΕΣ ΔΙΠΛΕΣ</b>									
ASA 50	16	9,5	10					00001269	<b>13,26</b>
ASA 60	19	13	12					00001270	<b>17,68</b>
DIN 240 12B2	19	12	12					00001271	<b>16,10</b>
<b>ΚΑΔΕΝΕΣ ΜΟΝΕΣ ΕΝΙΣΧΥΜΕΝΕΣ</b>									
ASA 60 H	19			00006178	<b>18,26</b>			00006837	<b>8,05</b>
ASA 80 H	25,4			00006027	<b>33,57</b>			00006838	<b>13,50</b>
ASA 100 H	31,75					00006028	<b>73,53</b>	00006839	<b>21,62</b>

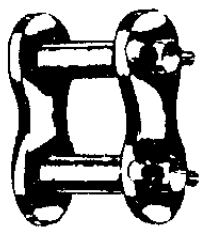

ΣΥΝΔΕΣΜΟΣ

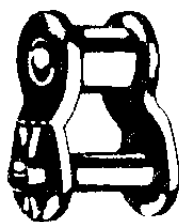

ΜΙΣΟΔΟΝΤΟ

## Σύνδεσμος & Μισόδοντα Καδένας.

ΚΩΔΙΚΟΣ	ΣΥΝΔΕΣΜΟΣ						ΜΙΣΟΔΟΝΤΟ					
	ΚΩΔΙΚ	ELITE ΓΕΡΜ	ΚΩΔΙΚ	REX ΓΕΡΜ	ΚΩΔΙΚ	ΚΙΝΑΣ	ΚΩΔΙΚ	ELITE ΓΕΡΜ	ΚΩΔΙΚ	REX ΓΕΡΜ	ΚΩΔΙΚ	ΚΙΝΑΣ
ASA 40	00007624	<b>0,75</b>	00001332	<b>1,29</b>	00001333	<b>0,42</b>	00007625	<b>2,58</b>	00001298	<b>2,01</b>	00001299	<b>0,80</b>
ASA 41	00001334	<b>2,41</b>					00001300	<b>4,36</b>				
ASA 50	00007949	<b>1,09</b>			00001337	<b>0,75</b>			00001302	<b>2,49</b>	00001303	<b>1,00</b>
ASA 60	00007950	<b>1,18</b>			00001339	<b>0,65</b>	00006443	<b>2,25</b>	00001304	<b>3,50</b>	00001305	<b>1,30</b>
ASA 80	00007792	<b>2,25</b>			00001341	<b>1,45</b>	00001306	<b>4,20</b>			00001307	<b>2,20</b>
ASA 100	00008078	<b>3,80</b>			00001343	<b>1,80</b>	00001308	<b>9,00</b>			00001309	<b>3,36</b>
ASA 120	00001352	<b>6,45</b>	00001344	<b>7,13</b>	00001345	<b>2,87</b>	00001316	<b>13,20</b>			00001311	<b>9,70</b>
ASA 140			00001346	<b>8,72</b>	00001347	<b>4,47</b>			00001312	<b>12,54</b>	00001313	<b>8,10</b>
ASA 160												
ASA 2040			00001348	<b>1,13</b>	00001349	<b>0,42</b>						
ASA 2050			00001350								00001317	<b>1,47</b>
ASA 2060					00001353	<b>1,27</b>					00001318	<b>2,24</b>
DIN 240 12B					00001354	<b>0,47</b>					00001319	<b>0,81</b>
DIN 310 16B	00001355	<b>2,92</b>			00001356	<b>1,12</b>			00001320	<b>4,24</b>	00001321	<b>1,89</b>
DIN 1 1/4												
DIN 380 24B	00001358	<b>8,46</b>			00001359	<b>3,24</b>			00001323	<b>9,76</b>	00001324	<b>5,58</b>
DIN 430 28B			00001360	<b>8,51</b>	00001361	<b>5,22</b>			00001325	<b>11,96</b>	00001326	<b>8,52</b>
S32					00001362	<b>2,50</b>			00001327	<b>3,18</b>	00001327	<b>3,18</b>
S45 ZHT					00001363	<b>3,00</b>					00001328	<b>3,18</b>
S52 BEKM					00001364	<b>3,00</b>					00001329	<b>3,18</b>
ΔΙΠΛΟ												
ASA 50												
ASA 60					00001366	<b>3,24</b>						
DIN 240 12B2												
ΕΝΙΣΧΥΜΕΝΟ												
ASA 60 H	00007951	<b>1,60</b>			00006458	<b>0,76</b>	00007952	<b>4,70</b>	00006443	<b>2,25</b>	00006442	<b>1,93</b>
ASA 80 H	00006029	<b>4,50</b>	00006029	<b>4,50</b>	00006835	<b>1,42</b>	00006031	<b>6,73</b>			00007177	<b>2,33</b>
ASA 100 H					00006836	<b>1,89</b>	00006032	<b>12,51</b>			00006840	<b>6,60</b>





Καδένα φρέζας και σπαρτικής σε set

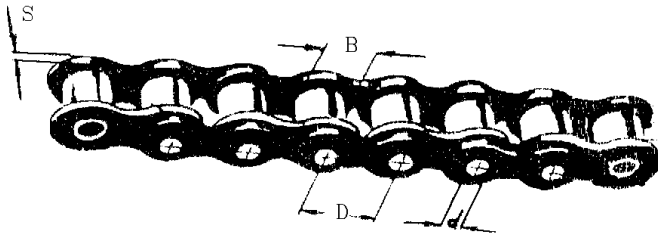

ΠΡΟΣΑΡΜΟΓΗ	ΤΥΠΟΣ	ΚΩΔΙΚΟΣ	ΡΑΟΥ ΛΑ	ΚΩΔΙΚ	ELITE ΓΕΡΜ	ΚΩΔΙΚ	REX ΓΕΡΜ	ΚΩΔΙΚ	ΚΙΝΑΣ
ΦΡΕΖΑ ΡΟΤΑΝΑΤ.	ΒΑΡΑΙΟΥ	DIN 380	38	00007791	<b>92,00</b>			00001292	<b>45,00</b>
ΦΡΕΖΑ ΠΑΤΗ-ΠΥΘ.	ΜΕΣΑΙΟΥ	ASA 120	36	00001293	<b>93,50</b>			00001294	<b>58,08</b>
ΦΡΕΖΑ ΠΑΤΗ-ΠΥΘ.	ΒΑΡΑΙΟΥ	ASA 120	38	00008539	<b>99,00</b>	00001295	<b>96,14</b>	00001284	<b>41,50</b>
ΦΡΕΖΑ ΠΑΤΗ-ΠΥΘ.	ΥΠΕΡΒΑΡ.	ASA 140	38						
ΦΡΕΖΑ ΚΩΝ/ΝΙΔΗ	ΕΛΑΦΡΙΟΥ	DIN 1,1/4							
ΦΡΕΖΑ ΚΩΝ/ΝΙΔΗ		ASA 100	38	00007627	<b>48,00</b>	00004725	<b>53,65</b>		
ΦΡΕΖΑ ΚΩΝ/ΝΙΔΗ	ΒΑΡΑΙΟΥ	DIN 380 1,1/2	38	00007791	<b>92,00</b>			00001292	<b>45,00</b>
ΦΡΕΖΑ ΚΩΝ/ΝΙΔΗ	ΥΠΕΡΒΑΡ.	DIN 430 1,3/4	32			00001291	<b>159,64</b>		
			34			00001286	<b>168,97</b>		
			36			00006179	<b>171,30</b>	00001287	<b>100,95</b>
			38	00007945	<b>150,00</b>	00004729	<b>178,58</b>	00001285	<b>106,13</b>
ΦΡΕΖΑ ΓΕΜΚΑ	ΜΕΣΑΙΟΥ	ASA 120	36	00001293	<b>93,50</b>			00001294	<b>58,08</b>
ΦΡΕΖΑ ΓΕΜΚΑ	ΒΑΡΑΙΟΥ ΠΜ	DIN 380	36						
ΦΡΕΖΑ ΓΕΜΚΑ	ΒΑΡΑΙΟΥ ΝΜ	DIN 380	38	00007791	<b>92,00</b>			00001292	<b>45,00</b>
ΦΡΕΖΑ ΓΕΜΚΑ	ΒΑΡΑΙΟΥ ΠΠΜ	ASA 120	36	00001293	<b>93,50</b>			00001294	<b>58,08</b>
ΦΡΕΖΑ ΓΕΜΚΑ	ΥΠΕΡΒΑΡ.	DIN 1,3/4	34						
ΦΡΕΖΑ ΤΣΑΛΑΠΑΤ.	ΒΑΡΑΙΟΥ	ASA 140	34					00001288	<b>78,08</b>
ΦΡΕΖΑ ΤΣΑΛΑΠΑΤ.		ASA 140	38			00001297	<b>196,44</b>	00001289	<b>88,78</b>
ΦΡΕΖΑ ΤΣΑΛΑΠΑΤ.	ΜΕΣΑΙΟΥ	ASA 100	38	00007627	<b>48,00</b>				
ΦΡΕΖΑ ΤΣΑΛΑΠΑΤ.	ΜΕΣΑΙΟΥ	ASA100H	38	00007947	<b>73,04</b>				
ΣΠΑΡΤΙΚΗ ΖΗΤΑ		S45	36					00001281	<b>25,00</b>
ΣΠΑΡΤΙΚΗ ΨΑΛΤΙΔ		S32	100			00007863	<b>135,00</b>	00008802	<b>14,90</b>
ΣΠΑΡΤΙΚΗ ΒΕΚΑΜ		S52	34					00001282	<b>25,00</b>
ΣΠΑΡΤΙΚΗ ΒΕΚΑΜ		S52	38					00001283	<b>25,00</b>
ΣΠΑΡΤΙΚΗ ΚΑΖΛΟΥ		S52	38						
ΦΡΕΖΟΣΚΑΛΙΣΤ.		ASA 80	54	00007626	<b>31,22</b>				
		ASA 100	36						
		ASA 100	44	00007628	<b>61,26</b>				
		ASA100H	44	00007948	<b>72,00</b>				



### Ασφάλεια αρότρου.



ΠΑΧΟΣ/mm	ΠΡΟΕΛΕΥΣΗ	ΚΩΔΙΚΟΣ	€
6	ΙΤΑΛΙΑ	00001143	<b>0,10</b>
8		00001145	<b>0,11</b>
9		00001147	<b>0,12</b>
10		00001149	<b>0,14</b>
11		00001151	<b>0,16</b>

### Ασφάλεια τύπου FIAT.



ΠΑΧΟΣ/mm	ΠΡΟΕΛΕΥΣΗ	ΚΩΔΙΚΟΣ	€
8x45	ΙΤΑΛΙΑ	00006927	<b>0,19</b>
10x45		00004883	<b>0,21</b>
8x70		00001227	<b>0,21</b>
10x70		00001228	<b>0,30</b>

### Κοπίλια τύπου FIAT.



ΠΑΧΟΣ/mm	ΠΡΟΕΛΕΥΣΗ	ΚΩΔΙΚΟΣ	€
3	ΙΤΑΛΙΑ	00001222	<b>0,11</b>
5		00001226	<b>0,14</b>

### Φουρκέτα ή Περόνη.



ΠΑΧΟΣ/mm	ΚΩΔΙΚΟΣ	€
2	00001157	<b>0,06</b>
2,5	00001166	<b>0,06</b>
3	00001158	<b>0,06</b>
3,5	00001167	<b>0,06</b>
4	00001159	<b>0,09</b>
5	00001160	<b>0,15</b>
6	00001161	<b>0,20</b>
7	00001162	<b>0,28</b>
8	00001163	<b>0,39</b>
9	00001164	<b>0,56</b>
10	00001165	<b>0,66</b>



### Φουρκέτα Μπέκ

ΠΑΧΟΣ/mm	ΚΩΔΙΚΟΣ		€
4	00001168		<b>0,14</b>

### Ασφάλεια τεντοτήρα.



ΠΑΧΟΣ	ΜΗΚΟΣ	ΚΩΔΙΚΟΣ	€
12	64	00001152	<b>1,60</b>
14	67	00001153	<b>2,20</b>
16	67	00001154	<b>2,30</b>
19	88	00001155	<b>2,80</b>

### Ασφάλεια τύπου Αυστρίας (Για μπίλιες GRO).



ΠΑΧΟΣ	ΜΗΚΟΣ	ΚΩΔΙΚΟΣ	€
11	ΜΕ ΑΛΥΣΙΔΑ	00001156	<b>1,91</b>
15	ΜΕ ΑΛΥΣΙΔΑ	00006354	<b>2,05</b>
11	ΧΩΡΙΣ ΑΛΥΣΙΔΑ	00001229	<b>1,20</b>



**Πύρροι Ραντάρ.**

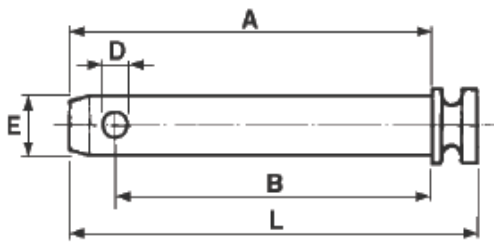

ΠΑΧΟΣ Ε	ΜΗΚΟΣ Α	ΚΩΔΙΚΟΣ	€
12	50	00000908	<b>0,55</b>
14	50	00000909	<b>0,57</b>
16	55	0000910	<b>0,57</b>
	85	00006785	<b>0,65</b>
	60		
	91	00006627	<b>0,77</b>
	97	00006628	<b>0,67</b>
19	80	00005078	<b>0,80</b>
	100	00004822	<b>0,90</b>
	120	00005744	<b>1,15</b>
	120 ΜΕ ΑΣΦΑΛΕΙΑ	00000913	<b>1,66</b>
	140	00005113	<b>1,30</b>
	160	00005076	<b>1,50</b>
	180	00005106	<b>1,65</b>
22	100	00005077	<b>1,27</b>
	120	00005075	<b>1,50</b>
	140	00005109	<b>1,52</b>
	160	00005110	<b>1,70</b>
25	100	00005111	<b>1,43</b>
	120	00004821	<b>1,80</b>
	140	00005101	<b>1,90</b>
	160	00005104	<b>1,92</b>
	180	00007258	<b>2,55</b>
28	120	00005105	<b>2,20</b>
	140	00005107	<b>2,35</b>
	160	00005108	<b>2,85</b>
	180	00007259	<b>3,50</b>
32	95	00009133	<b>6,52</b>

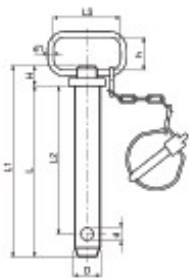

**Πύρρος Ελξεως.**

ΠΕΡΙΓΡΑΦΗ	ΠΑΧΟΣ	ΜΗΚΟΣ	ΚΩΔΙΚΟΣ	€
ΜΕ ΑΣΦΑΛΕΙΑ	19	200	00004820	<b>2,45</b>
	22		00000917	<b>3,15</b>
	25		00000918	<b>3,27</b>
	28		00000919	<b>3,97</b>
	32		00005621	<b>5,20</b>

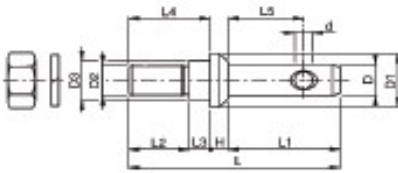

**Πύρρος αρότρου ίσιος με παξιμάδι.**

<i>D3</i>	<i>D</i>	<i>ΚΩΔΙΚΟΣ</i>	<i>€</i>
22	22	00004817	<b>2,05</b>
	25	00006451	<b>2,15</b>
	28	00004818	<b>2,25</b>
25	22	00006033	<b>2,35</b>
	25	00006034	<b>2,40</b>
	28	00005080	<b>2,45</b>
28	22	00006452	<b>2,45</b>
	25	00005079	<b>2,55</b>
	28	00004819	<b>3,25</b>

**Πύρρος αρότρου κώνικος με παξιμάδι.**

<i>B</i>	<i>A</i>	<i>ΚΩΔΙΚΟΣ</i>	<i>€</i>
28	22	00006454	<b>4,00</b>
	25	00006453	<b>4,50</b>
	28	10000049	<b>2,95</b>
ΤΣΑΝΙΟ		00006449	<b>3,30</b>

**Πύρρος φρέζας.**

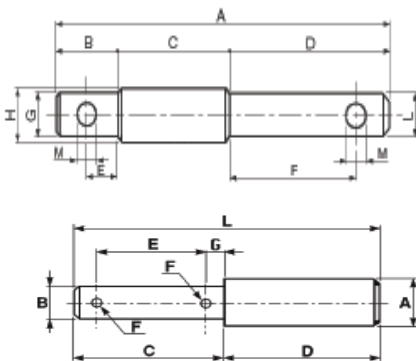

<i>ΠΡΟΣΑΡΜΟΓΗ</i>	<i>A mm</i>	<i>B mm</i>	<i>C mm</i>	<i>D mm</i>	<i>L mm</i>	<i>ΚΩΔΙΚΟΣ</i>	<i>€</i>
ΚΩΝ/ΝΙΔΗ	230	40	90	100	22	00006353	<b>3,00</b>
ΓΕΜΚΑ	180	35	70	75	22	00006352	<b>3,00</b>
ΤΣΑΛΑΠ.	28	22	90	90	57	00006450	<b>3,00</b>



**Τεντοτήρες μπράτσων.**



ΤΥΠΟΣ	ΠΑΣΣΟ	ΑΛΥΣΙΔΑ	ΚΩΔΙΚΟΣ	€
ΤΥΠΟΥ ΙΤΑΛΙΑΣ ΓΑΛΒΑΝΙΖΕ ΕΝΙΣΧΥΜΕΝΟΙ	M20	ΣΩΜΑ	10000062	<b>4,95</b>
		ΣΚΕΤΟ	10000063	<b>7,10</b>
		1 ΚΡΙΚΟ	10000064	<b>9,30</b>
		3 ΚΡΙΚΟΙ	10000065	<b>9,90</b>
		5 ΚΡΙΚΟΙ	10000066	<b>10,10</b>
		7 ΚΡΙΚΟΙ	10000067	<b>11,05</b>
	M25	ΣΩΜΑ	10000069	<b>7,10</b>
		ΣΚΕΤΟ	10000070	<b>9,75</b>
	M22	ΣΚΕΤΟ	10000068	<b>8,75</b>
ΙΤΑΛΙΑΣ ΓΑΛΒΑΝΙΖΕ	M18	ΣΚΕΤΟ		
	M20		00005081	<b>6,80</b>
	M22		00005061	<b>7,20</b>
	M24		00005060	<b>8,50</b>
ΤΥΠΟΥ ΙΤΑΛΙΑΣ ΓΑΛΒΑΝΙΖΕ	M25	1 ΚΡΙΚΟΣ	10001805	<b>19,70</b>
		3 ΚΡΙΚΟΙ	10000072	<b>20,15</b>
		5 ΚΡΙΚΟΙ	10000071	<b>21,20</b>
FORD ΜΕ ΑΝΤΙΒΑΡΟ	'3/4	ΣΩΜΑ	10000073	<b>5,80</b>
		ΣΚΕΤΟ	10000074	<b>8,00</b>
		1 ΚΡΙΚΟ	10000075	<b>10,30</b>
		3 ΚΡΙΚΟΙ	10001038	<b>11,15</b>
		5 ΚΡΙΚΟΙ	10001517	<b>12,90</b>
		7 ΚΡΙΚΟΙ		

ΤΥΠΟΣ	ΠΑΣΣΟ	ΚΩΔΙΚΟΣ	€
ΑΚΡΟ ΤΕΝΤΟΤΗΡΑ ΑΡΙΣΤΕΡΟ	M20	00007932	<b>2,06</b>
ΑΚΡΟ ΤΕΝΤΟΤΗΡΑ ΔΕΞΙΟ	M20	00007933	<b>2,06</b>



**Πύρρος Τεντοτήρα μπράτσων (Ιταλίας).**

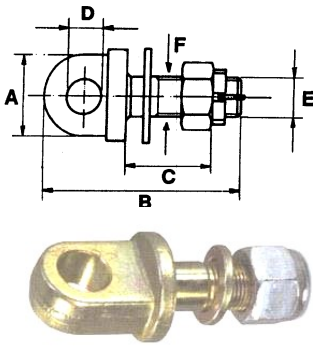

ΤΥΠΟΣ	ΔΙΑΣΤΑΣΕΙΣ					ΚΩΔΙΚΟΣ	€
	A mm	B mm	C mm	D mm	E mm		
A	36	80	42	15	16	00001026	<b>1,70</b>
					18	00001027	<b>1,90</b>
	43	100	58	18	20	00001028	<b>2,57</b>
B	53	140	70	25	24	00001029	<b>3,80</b>
						53	125
	53	125	65	24	24	00006901	<b>6,95</b>

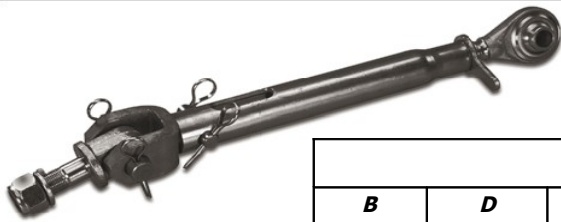

**Τεντοτήρας μπράτσων τύπου FIAT/SAME.**

ΔΙΑΣΤΑΣΕΙΣ				ΕΥΡΩΠΗΣ	
B ΤΡΥΠΑ	D ΠΑΣΣΟ	S ΠΑΧΟΣ	L MIN-MAX	ΚΩΔΙΚΟΣ	€
19	24-2,5	20	470-620	00007914	<b>25,50</b>
19	27-3	24	440-600	00007912	<b>26,50</b>
25,4				00007913	<b>27,50</b>
19				00007915	<b>29,00</b>
25,4			510-670	00007916	<b>35,50</b>

**Τεντοτήρας μπράτσων τύπου Renault (Ιταλίας).**

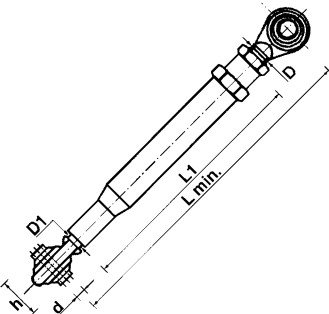

ΔΙΑΣΤΑΣΕΙΣ			ITALY		ΕΥΡΩΠΗΣ	
B ΤΡΥΠΑ	D ΠΑΣΣΟ	L MIN-MAX	ΚΩΔΙΚΟΣ	€	ΚΩΔΙΚΟΣ	€
22	24-3	465-570	00001089	<b>53,00</b>	00007917	<b>23,00</b>
		585-690	00001090	<b>40,00</b>	00007918	<b>26,00</b>
28	27-3	525-655	00001091	<b>56,00</b>		

**Τεντοτήρας μπράτσων τύπου Ford (Ιταλίας).**



ΠΡΟΣΑΡΜΟΓΗ	ΔΙΑΣΤΑΣΕΙΣ			ITALY	
	B ΒΙΔΑ	D ΒΙΔΑ	L MIN-MAX	ΚΩΔΙΚΟΣ	€
FORD 3610	18	18	450-600	00007544	<b>45,00</b>
FORD 6610	18	18	500-650	00007543	<b>47,00</b>

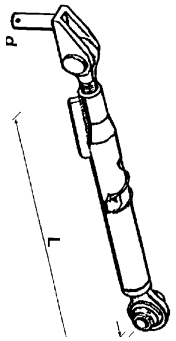

**Τεντοτήρας μπράτσων τύπου Fiat.**

ΔΙΑΣΤΑΣΕΙΣ			ΤΥΠΟΣ ΤΡΑΚΤΕΡ	ΙΤΑΛΥ	
Β ΤΡΥΠΑ	Δ ΠΥΡΡΟΣ	ΚΩΔΙΚΟΣ		ΚΩΔΙΚΟΣ	€
19	26	400-510	660-980, 70/66-100/90	00001087	<b>90,00</b>
19	26	400-510	ΛΟΞΟΣ ΠΥΡΡΟΣ	00001086	<b>94,00</b>
25,4	28	480-540	ΛΟΞΟΣ ΠΥΡΡΟΣ 1180-1880, 115/90-180/90	00001088	<b>110,00</b>

**Ρέγουλες μπράτσων.**

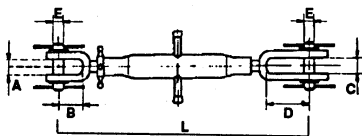
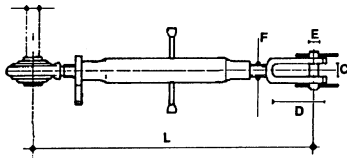

ΜΗΚΟΣ ΣΩΛΗΝ.	ΤΡΥΠΑ ΜΠΙΛΙΑ	L min-max	ΚΩΔΙΚΟΣ	€ ΤΥΠΟΣ Α	ΚΩΔΙΚΟΣ	€ ΤΥΠΟΣ Β
230	19	380-530	00001072	<b>44,40</b>	00009896	<b>12,00</b>
	22		00001073	<b>12,20</b>		
260	19	410-530	00001074	<b>36,00</b>	00009897	<b>12,50</b>
	22		00001075	<b>36,00</b>	00009898	<b>13,50</b>
340		490-700			00006929	<b>14,00</b>
380		520-730	00001077	<b>32,00</b>	00006930	<b>14,50</b>
200	18	380-530			00007260	<b>11,00</b>
260		450-600			00007261	<b>12,80</b>
320		500-650			00006928	<b>14,40</b>

**Πλάκα μπράτσων.**

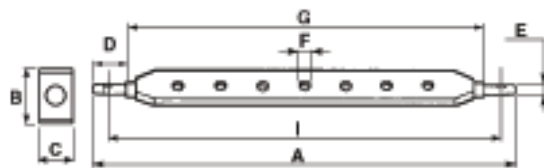

Α ΜΗΚΟΣ	Ε ΠΥΡΡΟΣ	ΛΑΜΑ Β x C	ΚΩΔΙΚΟΣ	€
680	22	63x30	00001019	<b>37,62</b>
800	28	63x30	00001021	<b>37,62</b>
775	22	63x30	00001022	<b>34,29</b>
930	28	76x32	00001025	<b>56,19</b>
890			00001023	<b>51,43</b>
930		80x40	00001024	<b>64,76</b>





**Λάμες υδραυλικού.**

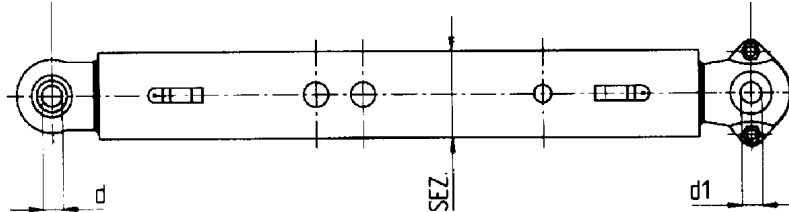

ΚΩΔΙΚΟΣ	ΤΥΠΟΣ ΤΡΑΚΤΕΡ	ΜΗΚΟΣ ΛΑΜΑΣ	ΤΡΥΠΑ ΜΠΙΛΙΑΣ	ΠΑΧΟΣ-ΦΑΡΔΟΣ	ΚΩΔΙΚΟΣ	€
FO 3-3 R	FORD 2-3600	813	22-28	90-15	00001119	<b>62,15</b>
FO 3-3 L					00001120	<b>62,15</b>
FO 4 R	FORD 4000				00001121	<b>84,15</b>
FO 4 L					00001122	<b>84,15</b>
FO 5 R	FORD 5000	930	28-28	100-20	00001123	<b>141,02</b>
FO 5 L					00001124	<b>141,02</b>
FO 6 R	FORD 6610				00007154	<b>85,58</b>
FO 6 L					00007153	<b>85,58</b>
FO 6 R	FORD 6-6600	900	28-28	100-20	00001125	<b>133,43</b>
FO 6 L					00001126	<b>133,43</b>
MF 135 R	MF 135	813	22-28	90-15	00001127	<b>64,90</b>
MF 135 L					00001128	<b>64,90</b>
MF 165 R	MF 165	865	22-28	90-15	00001129	<b>87,00</b>
MF 165 L					00001130	<b>81,50</b>
MF 285 R	MF 175-290	1050	28-28	100-20	00007152	<b>106,00</b>
MF 285 L					00007151	<b>106,00</b>
F 41-45 R	FIAT 415-450	830	22-22	90-15	00001133	<b>70,78</b>
F 41-45 L					00001134	<b>70,78</b>
F 46-55 R	FIAT 46-55				00001135	<b>65,45</b>
F 46-55 L					00001136	<b>65,45</b>
F 640 R	FIAT 640	920	28-28	90-15	00001137	<b>81,68</b>
F 640 L					00001138	<b>81,68</b>
F 70-80	FIAT 70-80, 66-60 (R+L)				00001140	<b>177,87</b>

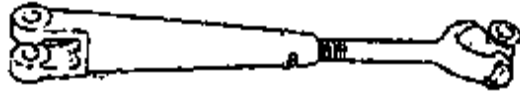

**Γρύλλοι σταθεροί.**

ΤΥΠΟΣ ΤΡΑΚΤΕΡ	Min-Max	ΠΡΟΕΛ.	ΚΩΔΙΚΟΣ	€
FIAT 411	375	ΙΤΑΛΙΑ	00000964	<b>61,00</b>
FIAT 605	395		00000965	<b>69,50</b>
FIAT 450-480		ΚΙΝΑ	00000973	<b>46,00</b>
FIAT 640	430-510		00000974	<b>31,00</b>
FIAT 55/46 55/56			00000975	<b>36,58</b>
FIAT 70-56			00000976	<b>36,54</b>
FORD 3-3600	580-640		00000966	<b>26,00</b>
FORD 4-4100	720-800		00000967	<b>36,00</b>
FORD 5-6600	650-810		00000968	<b>80,00</b>
JOHN DEERE	550-630		00000971	<b>55,00</b>
MF 135	580-640		00000969	<b>28,00</b>
MF 165	590-650		00000970	<b>33,00</b>
MF 265-285	600-685		00000972	<b>46,00</b>
STEYER 768			00007545	<b>35,00</b>

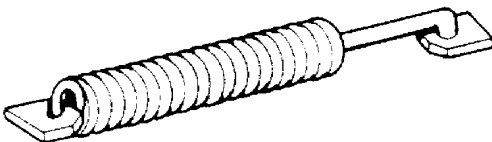

**Ελατήριο Μπράτσων.**

ΜΗΚΟΣ	ΠΡΟΕΛ.	ΚΩΔΙΚΟΣ	€
390mm	ΕΓΧΩΡΙΟ	00001991	<b>3,90</b>

**Σταυροί γρύλλων μπράτσων.**

	ΤΡΑΚΤΕΡ	ΚΩΔΙΚΟΣ	€	
	FERGISON	135-165	00005797	<b>7,50</b>
	FERGISON	175	00005798	<b>9,00</b>
	FORD	2000-4000	00005795	<b>7,50</b>
	FORD	5000-6000	00005796	<b>10,50</b>



**Γρύλλοι μπράτσων τρακτερ.**

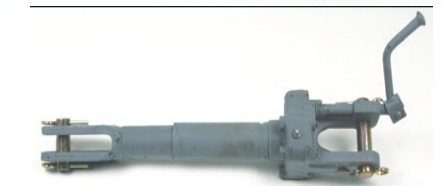

ΤΥΠΟΣ	Min-Max	ΤΡΑΚΤΕΡ	ΚΩΔΙΚΟΣ	€
BSR	540-620	MF 135 - 240	00000953	<b>27,00</b>
BSR 5667MF	560-670	MF 165	00000954	<b>32,70</b>
BSR 6378MF	630-780	MF 265/75/85	00000957	<b>42,80</b>
BSR 5864FO	580-640	FORD 2000-3000- 3600-3610	00000955	<b>27,00</b>
BSR 7281FO	720-810	FORD 5000-5600- 6000	00000960	<b>108,00</b>
BSR 7284	720-800	FORD 4100-4610	00000961	<b>52,00</b>
BSR 7282FO		FORD 6600	00000962	<b>118,00</b>
BSR 1-B	380-480	FIAT 415 - 480	00000943	<b>70,00</b>
BSR 2-B	450-550	FIAT 640	00000944	<b>86,00</b>
BSR 3-B	500-600	FIAT 550-560	00000945	<b>110,00</b>
BSR 640 A	640-760	FIAT 70-66	00000958	<b>125,00</b>
BSR 4-B	640-760	FIAT 70-56	00000946	<b>125,00</b>
BSR 5-B	700-820	FIAT 80-66	00000947	<b>185,00</b>

ΤΥΠΟΣ	Min-Max	ΤΡΑΚΤΕΡ	ΚΩΔΙΚΟΣ	€
BSR 7-B		STAYER 768-80-73	00000942	<b>73,32</b>
BSR 8 B		STAYER 8030	00006100	<b>77,44</b>
BSR 9 B		J/D 2030-2130	00006101	
		ΦΟΥΡΚΕΤΑ ΓΡΥΛΛΟΥ J/D	00008385	<b>33,00</b>

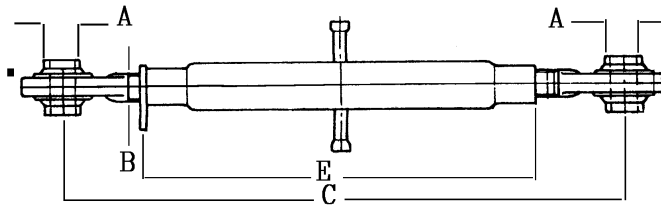

**Ραντάρ απλά.**

Τρύπα Κουζιν A	Τρύπα Κουζιν D	ΣΩΛ- ΗΝΑ E	Min-Max	ΠΑΣΣΟ	ΚΩΔΙΚΟΣ	€
19	19	230		1,1/8- 28,5	00009031	<b>11,10</b>
19	19	275	400-550		00001030	<b>11,90</b>
	25		410-560		00001031	<b>13,00</b>
25	25				00001032	<b>14,20</b>
19	19	320	430-640		00001033	<b>12,25</b>
	25		445-660		00001034	<b>13,35</b>
25			450-680		00001035	<b>14,50</b>
19	19	350			00001036	<b>12,50</b>
	25					00001037
25					00001038	<b>14,80</b>
19	19	400	515-720		00001039	<b>12,80</b>
	25		535-760		00001040	<b>13,95</b>
25			540-770		00001041	<b>15,10</b>
19	19	450			00001042	<b>13,30</b>
	25					00001043
25					00001044	<b>15,60</b>
19	19	500	615-830		00001045	<b>13,80</b>
	25		630-860		00001046	<b>14,90</b>
25			620-850		00001047	<b>16,00</b>
25	25	550	650-880		00001048	<b>16,60</b>
25	25	570	715-940	00001049	<b>16,70</b>	
25	25	600		00001050	<b>18,70</b>	
25	25	650		00001051	<b>21,10</b>	



**Ραντάρ ενισχυμένα μεσαίου τύπου Ιταλίας.**

Τρύπα Κουζιν A	Τρύπα Κουζιν D	ΣΩΛΗΝΑ E	Min-Max	ΠΑΣΣΟ	ΚΩΔΙΚΟΣ	€
25	25	350		30-3	00005073	<b>19,00</b>
		400	520-770		00001058	<b>21,70</b>
		450	570-820		00001060	<b>20,50</b>
		500	630-880		00001061	<b>21,00</b>
		550	670-920		00001063	<b>22,00</b>
		600			00006932	<b>23,00</b>
		650	770-1010		00001066	<b>23,00</b>
		700	840-1090		00001067	<b>24,00</b>
ΑΓΓΛΙΑΣ	25-25	400	520-770	30-3	00001059	<b>34,35</b>
		500	620-870		00001062	
		560	710-940		00001064	<b>35,78</b>
		610	740-970		00001065	<b>37,31</b>
		730	860-1090		00001068	<b>42,03</b>



**Ραντάρ ενισχυμένα τύπου TOMMY.**

Τρύπα Κουζιν A	Τρύπα Κουζιν D	ΣΩΛΗΝΑ E	Min-Max	ΠΑΣΣΟ	ΚΩΔΙΚΟΣ	€
		400			00009020	<b>17,56</b>
25	25	430		27x3	00009021	<b>18,10</b>
25	25	470		30x3	00009022	<b>25,74</b>
25	32	470		36x3	00009023	<b>42,80</b>



**Ραντάρ ενισχυμένα Βαρέου τύπου.**

Τρύπα Κουζιν A	Τρύπα Κουζιν D	ΣΩΛΗΝΑ E	Min-Max	ΠΑΣΣΟ	ΚΩΔΙΚΟΣ	€
25	25	350		36-3	00004823	<b>29,50</b>
		400			00004824	<b>30,00</b>
		450			00004825	<b>31,00</b>
25	32	460			00006795	<b>48,50</b>
25	25	520			00004827	<b>32,50</b>
25	25	580			00004826	<b>33,80</b>
25	25	500		40-3	00007263	<b>46,00</b>
25	25	620			00007264	<b>55,00</b>
ΑΓΓΛΙΑΣ						
25	25	400	525-760	36-3	00001052	<b>48,29</b>
	32		555-840		00001053	<b>62,56</b>
	25	450	575-810		00001054	<b>48,29</b>
32	32	460	615-900			
25	25	520	640-860		00001056	<b>49,71</b>
		580	750-1090		00001057	<b>52,68</b>
25	25	500	635-870	40-3	00004976	<b>63,66</b>
		620	755-990			



**Ραντάρ ενισχυμένα Βαρέου τύπου με κουζινέτο 96mm.**

Τρύπα Κουζιν A	Τρύπα Κουζιν D	ΣΩΛΗΝΑ E	Min-Max	ΠΑΣΣΟ	ΚΩΔΙΚΟΣ	€
25	25	360		36-3	00009903	<b>36,50</b>
		460			00004606	<b>50,00</b>
25	25	520		36-3	00009006	<b>49,00</b>
25	32	520		36-3	00004607	<b>50,00</b>
32	32	520		36-3	00004608	<b>51,50</b>



**Τυράντα ραντάρ Ιταλίας.**



ΠΕΡΙΓΡΑΦΗ	ΤΡΥΠΑ ΜΠΙΛΙΑΣ	ΚΩΔΙΚΟΣ	€
27x3	19 δεξ	00001092	<b>6,27</b>
	19 Αρι	00001093	<b>6,27</b>
	25,4 δεξ	00001094	<b>6,00</b>
	25,4 Αρι	00001095	<b>7,04</b>
30x3	25,4 δεξ	00001096	<b>7,50</b>
	25,4 Αρι	00001097	<b>8,80</b>
36x3	25,4 δεξ	00001098	<b>16,39</b>
	25,4 Αρι	00001099	<b>16,39</b>
	32 δεξ	00001101	<b>18,15</b>
	32 Αρι	00001100	<b>18,15</b>

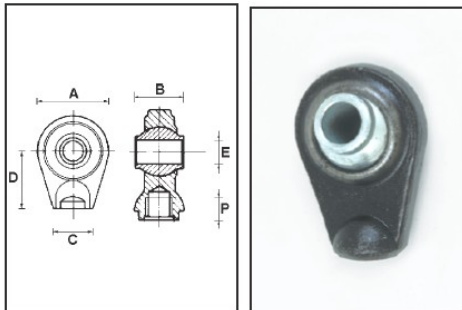

**Κουζινέτα ρανταρ Ιταλίας.**

ΤΡΥΠΑ Ε	ΦΑΡΔΟΣ Α	ΥΨΟΣ D	ΚΩΔΙΚΟΣ	€
19	62	60	00000977	<b>3,50</b>
26	75	65	00000978	<b>4,80</b>
26	85	70	00009024	<b>6,60</b>
30	83	65	00000979	<b>10,90</b>
32	83	65	00006783	<b>8,60</b>
34	83	65	00000980	<b>11,00</b>
36	83	65	00007266	<b>11,50</b>

**Μπίλια ρανταρ Ιταλίας.**

ΤΡΥΠΑ	ΔΙΑΜΕΤΡΟΣ	ΠΑΧΟΣ	ΚΩΔΙΚΟΣ	€
19	50	51	00001002	<b>3,47</b>
25,4		51	00001003	<b>3,10</b>
26	60	51	00006362	<b>3,30</b>
29	60	51	00001004	<b>4,10</b>
32		51	00001005	<b>3,3</b>

**Ραντάρ τύπου John Deere.**



Τρύπα Κουζιν Α	Τρύπα Κουζιν D	ΣΩΛΗΝΑ Ε	Μin-Max	ΠΑΣΣΟ	ΚΩΔΙΚΟΣ	€
19	25	320	540-610	27	00001078	<b>21,50</b>
25		300	560-650	30	00005746	<b>22,00</b>

**Τυράντα J/D**

Τρύπα/Στρ	ΠΑΣΣΟ	ΚΩΔΙΚΟΣ	€
19/Αριστ	27x3	00008301	<b>10,08</b>
25/Δεξια	27x3	00008302	<b>13,44</b>

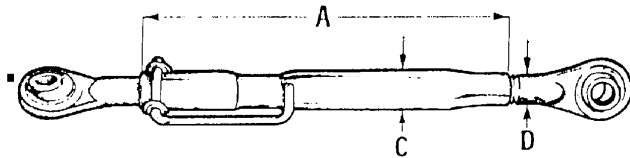

**Ραντάρ τύπου Ford.**

Τρύπα Κουζιν Α	Τρύπα Κουζιν D	ΣΩΛΗΝΑ Ε	Min-Max	ΠΑΣΣΟ	ΚΩΔΙΚΟΣ	€
19	25	425	600-670	32	00001079	<b>31,00</b>
25			620-690		00004828	<b>32,30</b>

**Τυράντα Ford**

Τρύπα/Στρ	ΠΑΣΣΟ	ΚΩΔΙΚΟΣ	€
19/Αριστ	1 1/4	00008297	<b>13,44</b>
19/Δεξια	1 1/4	00008298	<b>13,44</b>
25/Αριστ	1 1/4	00008299	<b>15,64</b>
25/Δεξια	1 1/4	00008300	<b>15,64</b>

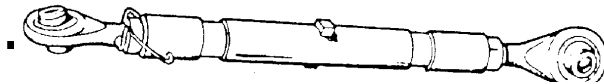

**Ραντάρ τύπου Ferguson.**

Τρύπα Κουζιν Α	Τρύπα Κουζιν D	ΣΩΛΗΝΑ Ε	Min-Max	ΠΑΣΣΟ	ΤΥΠΟΣ ΤΡΑΚΤΕΡ	ΚΩΔΙΚΟΣ	€
19	19	476	600-670	27	135-240	00005747	<b>30,00</b>
19	25	476	600-670		165	00005748	<b>31,00</b>
25	25	546	690-760		175	00005749	<b>32,00</b>
19	25	546	690-760		265	00006931	<b>34,00</b>

**Τυράντα Ferguson**

Τρύπα/Στρ	ΠΑΣΣΟ	ΚΩΔΙΚΟΣ	€
19/Αριστ	1 1/16	00008303	<b>10,08</b>
19/Δεξια	1 1/16	00008304	<b>10,08</b>
25/Αριστ	1 1/16	00008305	<b>12,28</b>
25/Δεξια	1 1/16	00008306	<b>12,28</b>



**Ραντάρ με γάντζο απλό Ιταλίας.**

Τρύπα Κουζιν	ΣΩΛΗΝΑ	Min-Max	ΠΑΣΣΟ	ΚΩΔΙΚΟΣ	€
25,4	470	655-890	27	00001109	<b>77,00</b>
	570	755-1000		00001110	<b>78,00</b>
	560	745-990	30	00001111	<b>74,00</b>
	580	800-1150	36	00001112	<b>100,00</b>
32	460	680-1000		00001113	<b>137,00</b>





**Ραντάρ Υδραυλικά μπίλια-μπίλια.**

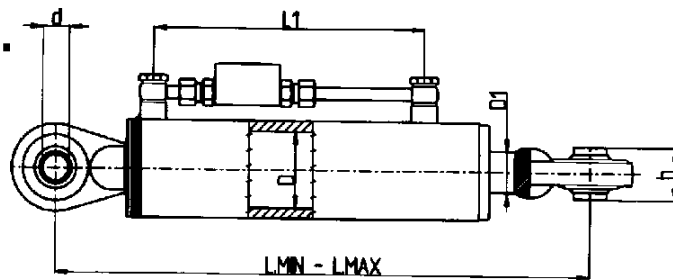

Τρύπα μπίλια D	Διαμετ Βακτρ D1	Διαμετ ΣΩΛ d	Min-Max	ΤΥΠΟΣ ΤΡΑΚΤΕΡ	ΚΩΔΙΚΟΣ	€
19	30	50	530-810	MF35-135, DEUTZ 4006-4506-LAMB C503-C533, FORD DEXTE, FIAT 470	00005065	<b>118,00</b>
25,4	30	50	430-590	SAME FALCON, MINITAURO, LANDINI C4000,CS,C3500, AGRIFULL JOLLY 50, RENAULT VIGNETO 505,605,705	00005051	<b>118,00</b>
			550-830	FIAT 560DT, 570, 570DT, 670,850,1000- JD 940,1040,1140,1640,2040,2140-LANDINI 5000DT,5500,6000,6500DT,7000- DEUTZ D6806, D7206, MF35,135,165,168,240,254,255, CARRARO-RENAULT 551.571, FORD MAJOR	00005052	<b>120,00</b>
25,4	35	63	500-710	ΤΡΑΚΤΕΡ 70HP ΚΑΙ ΠΑΝΩ	00005067	<b>137,00</b>
		75	570-870	ΤΡΑΚΤΕΡ 70HP ΚΑΙ ΠΑΝΩ	00009174	<b>150,30</b>
25,4	40	80	530-740	ΤΡΑΚΤΕΡ 100HP ΚΑΙ ΠΑΝΩ	00005053	<b>170,00</b>
			600-880	FIAT 570.580.780.880.980, JD 1140,1640,2000 LANDINI 5000,6500,10000,12500,14500, MF 165,168,254,274	00005066	<b>170,00</b>
			720-1120		00007907	<b>188,00</b>
26	35		500-740	DEUTZ AGROPLUS 60/70	00008055	<b>136,00</b>
			480-690	HURLIMAN H481XF	00008057	<b>150,70</b>
25-22	35		540-800	J/D 2650/2850	00008058	<b>156,20</b>
25	35		540-800	J/D 940/1040/1140/1640/2040/2140/3040	00008059	<b>156,00</b>
25-22	35		650-1020	J/D 3350	00008060	<b>169,00</b>
26	35		610-930	SAME EXPLORER 70/80/90	00008063	<b>178,00</b>
32	35		540-820	SAME LASER 100	00008064	<b>196,60</b>
25,4	35			LANDINI REX 102	00009506	<b>161,20</b>



**Δίχαλο υδραυλικού ραντάρ**

ΤΥΠΟΣ	ΚΩΔΙΚΟΣ	€
STANDARD ΙΣΙΟ 290mm	00009175	<b>7,50</b>
ΜΕ ΓΑΝΤΖΟ ΓΙΑ J/D	00009176	<b>7,50</b>
ΜΕ ΜΠΙΛΙΑ ΓΙΑ FIAT	00009177	<b>11,00</b>

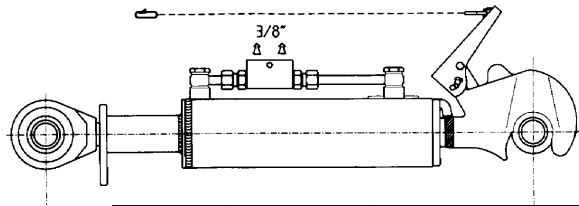

**Ραντάρ με γάντζο υδραυλικό Ιταλίας.**

Τράπα Κουζιν		Min-Max	ΒΑΚΤΡΟ	ΠΑΣΣΟ	ΚΩΔΙΚΟΣ	€
25	ΤΑΦ	640-850	35	30x3	00007291	<b>239,00</b>
	ΜΠΙΛΙΑ	640-850	35		00001115	<b>195,00</b>
	ΤΑΦ	665-875	40	36x3	00007292	<b>274,00</b>
	ΜΠΙΛΙΑ	665-875	40		00001116	<b>250,00</b>
32	ΤΑΦ	680-890	40		00001117	<b>326,10</b>
	ΜΠΙΛΙΑ	680-890	40		00006403	<b>255,00</b>

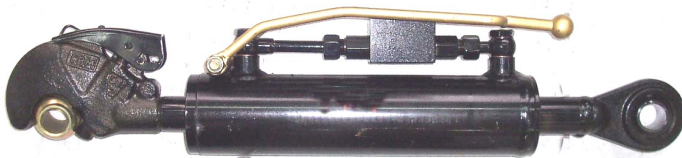

**Ραντάρ με γάντζο υδραυλικό Ιταλίας.**

ΚΩΔΙΚΟΣ	Μπιλια Γάντζου	Κουζινέτο	Μίκος	Βάκτρο	Προσαρμογή	€
00007878	26x50	Φ25	620mm	35mm	Case/New Holland/Fiat	<b>245,20</b>
00007879	26x50	Φ25	580mm	35mm	New Holland TNV/TNF T/TD4000	<b>215,00</b>
00009505	26x50	Φ25			LANDINI POWERFARM 163	<b>260,00</b>
00009507	26x50	Φ25			LANDINI VISION 122	<b>218,40</b>

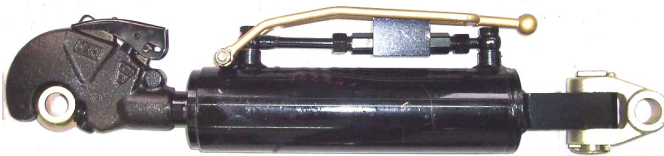

**Ραντάρ με γάντζο υδραυλικό Ιταλίας.**

ΚΩΔΙΚΟΣ	Μπιλια Γάντζου	Ταφ	Μίκος	Βάκτρο	Προσαρμογή	€
00007880	26x50	Φ25	680mm	40mm	Case/New Holland/Fiat	<b>270,00</b>
00008134	32x60	Φ32	660mm	45mm	J/D 7600/7700/7800/7710/7810/7820	<b>320,00</b>
00008056	26x60	Φ26	610mm	40mm	DEUTZ AGROPLUS 90/100	<b>315,00</b>
00008061	29x60	Φ32	580mm	45mm	LANDINI 105/130/145	<b>458,70</b>
00009504	29x60	Φ32			LANDINI LEGEND 211	<b>332,80</b>

1.



**Ραντάρ υδραυλικό Ιταλίας.**

ΚΩΔΙΚΟΣ	Κουζιν	Ταφ Τρύπα	Μίκος	Βάκτρο	Προσαρμογή	€
00008062	Φ25	Φ32	620mm	40mm	SAME Antere 100/110/130	<b>231,00</b>



## Γρύλλος υδραυλικό Ιταλίας.

ΚΩΔΙΚΟΣ	Κουζιν	Οβάλ Τρύπα	Μίκος	Βάκτρο	Προσαρμογή	€
00007984	Φ32	Φ28	680mm	45mm	Case MX150/DEUTZ	<b>305,80</b>
00009001	Φ28	Φ28	720mm	45mm	FIAT TVT135-TVT155-TVT145-TVT170-TVT190	
00008048	Φ25	Φ25	670mm	40mm	Deutz Agrotan 90-100	<b>260,00</b>
00009501					LANDINI LEGEND 180	<b>280,80</b>

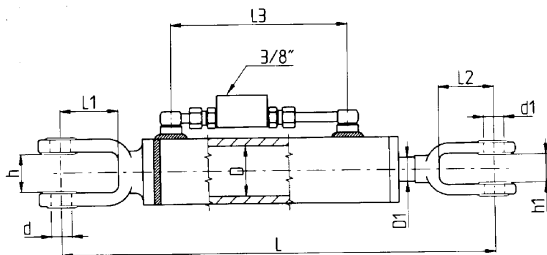

## Γρύλλος Υδραυλικός.

Φάρδος Διχάλου	ΠΡΟΣΑΡΜΟΓΗ	Min-Max	ΤΡΥΠΑ ΔΙΧΑΛΟ	ΒΑΚΤΡΟ	ΚΩΔΙΚΟΣ	€
46-30	FORD TW 15/20/25/35	660-850	22-25	35mm	00000936	<b>181,00</b>
21-25	FIAT 605/605C/655/655C	395-490	26-18	35mm	00000937	<b>133,00</b>
23-38	FIAT 55.56/55.90/60.90/65.90/60.66	510-660	22-22	35mm	00000938	<b>174,00</b>
38-33	FIAT 680/780/766/880/980/70.90/80.90	530-695	26-26	40mm	00000939	<b>210,00</b>
43-51	FIAT 1300/1160/1180/1280/1380	610-800	28-28	40mm	00000940	<b>221,00</b>
25-45	LANDINI 6000	550-730	24-24		00000941	<b>158,00</b>
43-51	FIAT 1180 ΚΑΙ ΠΙΑΝΩ	635-850	24-24	35mm	00005050	<b>156,00</b>
26-44	Hurlimann	650-850	24-24	35mm	00007983	<b>222,80</b>
	Hurlimann H481 XF	460-580	25-25	30mm	00008049	<b>196,60</b>
	Deutz Agroplus 60-70	550-730	24-24	30mm	00008047	<b>196,60</b>
	FIAT TN65NV-TN90NV-TN75NV-TN95NA-TN75NA-TN60VA	500-560	26-19	30	00008998	
	FIAT TSA115-135 ΗΛΕΚΤΡΟΝΙΚΟ ΣΥΣΤ.	650-730	26-25	40	00008999	<b>234,90</b>
	FIAT TN60DA-TN75DA-TN70DA-TN60SA-TN70SA-TN75DA	570-640	22-22	35	00009000	
	SAME DORADO70-75-90-100S	550-610	24-24	30	00009002	<b>185,70</b>
	SAME FRUTTETO 55-70-75-90-100	460-520	25-25	30	00009003	<b>213,00</b>
	SAME DORADO70-75-90-100F ΚΟΥΖΙΝΕΤΟ-ΔΙΧΑΛΟ	480-543	25-25	35	00009004	<b>213,00</b>
	LANDINI REX				00009496	<b>197,60</b>
	LANDINI POWER FARM 145				00009500	<b>228,80</b>
	LANDINI VISION 145				00009502	<b>228,80</b>



**Γρύλλος υδραυλικός Ιταλίας.**

ΚΩΔΙΚΟΣ	Τρύπα	Οβάλ Τρύπα	Μίκος	Βάκτρο	Προσαρμογή	€
00007881	Φ25	Φ22	530mm	40mm	Case JXU/N.Holland TLA	<b>229,00</b>
00007884	Φ25	Φ25	570mm	40mm	Case MXU	<b>215,00</b>
00007885	Φ25	Φ22	615mm	40mm	Case TSA	<b>230,40</b>
00007883	Φ22	Φ21	485mm	35mm	N.Holland TNF	<b>191,00</b>
00007882	Φ25	Φ18	495mm	30mm	N.Holland TNV	<b>185,00</b>
00008997	Φ22	Φ26	520mm	40mm	FIAT TL 70-80-90-100	<b>251,20</b>
00008050	Φ26	Φ28	720mm	40mm	Hurlimann 6190	<b>245,80</b>



**Γρύλλος υδραυλικός Ιταλίας.**

ΚΩΔΙΚΟΣ	Κουζιν	Δίχαλο Τρύπα	Δίχαλο Ανοιγμα	Μίκος	Βάκτρο	Προσαρμογή	€
00008066	Φ20	Φ20	26	750mm	35mm	JD 3040/H100	<b>291,60</b>
00008065	Φ26	Φ25	40	740mm	45mm	JD 4050	<b>291,60</b>
00008051	Φ19	Φ16		560mm	30mm	JD 26.50	<b>234,90</b>
00008052	Φ26	Φ26		720mm	45mm	Jd 36.50	<b>291,80</b>

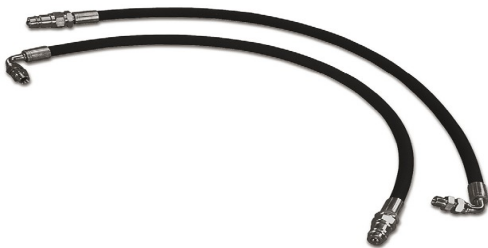

**Σωλήνες υδραυλικού.**

ΠΕΡΙΓΡΑΦΗ	ΚΩΔΙΚΟΣ	€
ΣΕΤ 2 ΤΕΜ. ΜΕ ΑΡΣΕΝΙΚΗ ΒΑΛΒΙΔΑ ΓΩΝΙΑ/ΛΑΔΟΒΙΔΑ	00005054	<b>34,00</b>
ΣΕΤ 2 ΤΕΜ. ΜΕ ΑΡΣΕΝΙΚΗ ΒΑΛΒΙΔΑ ΓΩΝΙΑ/ΓΩΝΙΑ	00008145	<b>37,00</b>



ΠΕΡΙΓΡΑΦΗ	ΚΩΔΙΚΟΣ	€
ΒΑΛΒΙΔΑ ΥΔΡΑΥΛ.ΑΝΑΣΤΡΟΦΗΣ ΑΡΟΤΡΟΥ	00009926	<b>127,00</b>

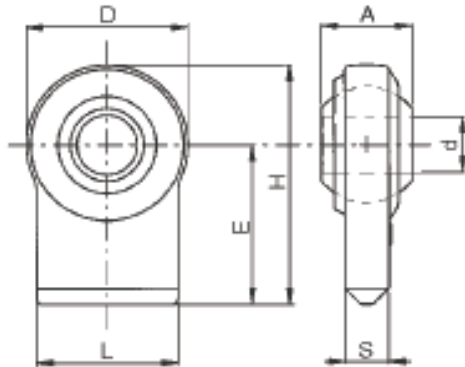

**Κουζινέτα μπράτσου Ιταλίας.**



ΠΕΡΙΓΡΑΦΗ	ΤΡΥΠΑ <i>d</i>	<i>L</i>	<i>D</i>	<i>H</i>	<i>S</i>	ΚΩΔΙΚΟΣ	€
ΙΣΙΟ	14	32	48	84	12	00000981	<b>3,60</b>
	19	51	64	72	15	00000982	<b>3,60</b>
	19	58	68	84	18	00006438	<b>4,50</b>
	22	58	68	84	18	00000983	<b>3,90</b>
	22	60	68	104	18	00000984	<b>4,20</b>
	26	70	76	90	19	00000985	<b>5,50</b>
	26	70	82	96	18		
	26	73	84	120	20	00000986	<b>6,50</b>
	28	71	76	89	20	00000987	<b>6,00</b>
	28	73	84	120	20	00000988	<b>7,90</b>
	32					00008328	<b>8,50</b>
	34	80	109	120	24	00000990	<b>8,90</b>
	35	80	109	120	24	00000991	<b>8,90</b>
	37	80	109	120	24	00000992	<b>11,00</b>
	38					00000993	<b>11,30</b>
ΛΟΞΟ	28	70	83	153	21	00000989	<b>13,00</b>
ΒΙΔΩΤΟ ΦΙΑΤ ΙΣΙΟ	28	61	109	97	19	00000996	<b>9,50</b>
ΔΙΠΛΟ ΙΣΙΟ	22-28	70	85	122	19	00000994	<b>9,30</b>



**ΔΙΠΛΟ**



**ΒΙΔΩΤΟ**



**ΛΟΞΟ**



**Μπίλια κουζινέτων μπράτσων Ιταλίας.**

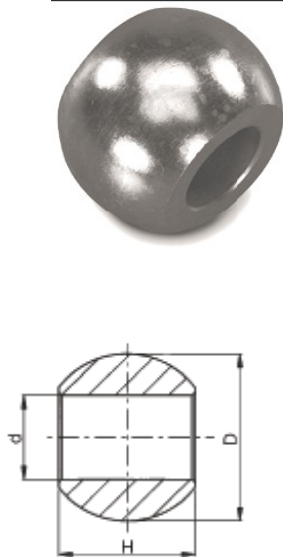

ΤΡΥΠΑ d	ΔΙΑΜΕ ΤΡΟΣ D	ΠΑΧΟΣ H	ΤΥΠΟΣ	ΚΩΔΙΚΟΣ	€	
19	48	35	ΠΟΜΠΕ	00001006	<b>4,10</b>	
22		35	ΠΟΜΠΕ	00001007	<b>3,60</b>	
26		35	ΠΟΜΠΕ	00001008	<b>3,60</b>	
28		35	ΠΟΜΠΕ	00001009	<b>3,40</b>	
26	50	40	ΠΟΜΠΕ	00005082	<b>2,80</b>	
29		40	ΠΟΜΠΕ	00005083	<b>2,80</b>	
22	56	45	ΠΟΜΠΕ	00001010	<b>3,60</b>	
22		35	ΠΛΑΚΕ	00005112	<b>4,00</b>	
26		44	ΠΟΜΠΕ	00001011	<b>3,70</b>	
26		35	ΠΛΑΚΕ	00001013	<b>3,85</b>	
28		45	ΠΟΜΠΕ	00001012	<b>2,50</b>	
28		35	ΠΛΑΚΕ	00006478	<b>2,90</b>	
28-22				ΔΙΠΛΗ	00006937	<b>5,60</b>
22		64	55	ΠΟΜΠΕ	00001014	<b>4,70</b>
22	45		ΠΛΑΚΕ	00005103	<b>4,60</b>	
26	55		ΠΟΜΠΕ	00006938	<b>4,80</b>	
26	45		ΠΛΑΚΕ	00007265	<b>5,00</b>	
28	55		ΠΟΜΠΕ	00001015	<b>3,40</b>	
28	45		ΠΛΑΚΕ	00005102	<b>3,00</b>	
28	57		45	M.FERG	00001001	<b>4,65</b>
22	56	35	M.FERG	00005745	<b>4,65</b>	
32	64	44	ΠΛΑΚΕ	00006364	<b>5,00</b>	
		55	ΠΟΜΠΕ	00006365	<b>5,00</b>	



**Μπίλια GRO Ιταλίας.**

ΤΡΥΠΑ	ΔΙΑΜΕ ΤΡΟΣ	ΚΩΔΙΚΟΣ	€
29	55,5	00000997	<b>6,40</b>
	63,5	00000998	<b>6,40</b>
36	63,5	00000999	<b>7,40</b>



**Αποστάσεις μπίλιας Ιταλίας.**

ΤΡΥΠΑ	ΔΙΑΜΕ ΤΡΟΣ	ΚΩΔΙΚΟΣ	€
28	56	00001017	<b>0,58</b>
	64	00001018	<b>0,65</b>



**Δακτυλίδια Εσωτερικά μπίλιας Ιταλίας.**

ΕΣΩΤΕΡ ΤΡΥΠΑ	ΕΞΩΤΕΡ ΔΙΑΜΕΤΡΟΣ	ΥΨΟΣ	ΚΩΔΙΚΟΣ	€
19	25	41	00008307	<b>0,53</b>
22	28	45	00006876	<b>0,69</b>
25	32	51	00008308	<b>0,83</b>



**Ακρα ραντάρ με γάντζο Ιταλίας.**

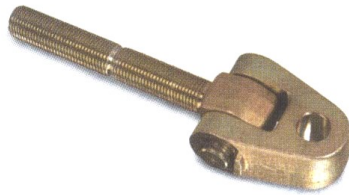

ΠΑΣΟ	ΤΡΥΠΑ	ΚΩΔΙΚΟΣ	€
30x3 R	26	00006933	<b>20,00</b>
36x3 R	26	00006934	<b>20,50</b>
36x3 R	29	00006935	<b>20,50</b>
36x3 R	32	00006936	<b>20,50</b>

**Γάντζοι αυτόματοι μπράτσων Ιταλίας.**

ΠΕΡΙΓΡΑΦΗ	ΜΠΙΛΙΑ	ΚΩΔΙΚΟΣ	€
ΑΡΙΣΤΕΡΟΣ	56	00000930	<b>81,50</b>
ΔΕΞΙΟΣ		00000931	<b>81,50</b>
ΑΡΙΣΤΕΡΟΣ	64	00000932	<b>77,00</b>
ΔΕΞΙΟΣ		00000933	<b>77,00</b>



ΑΡΙΣΤΕΡΟΣ+ΔΕΞΙΟΣ ΝΕΟΥ ΤΥΠΟΥ	56	00000934	<b>80,50</b>
ΑΡΙΣΤΕΡΟΣ+ΔΕΞΙΟΣ ΝΕΟΥ ΤΥΠΟΥ	64	00000935	<b>106</b>

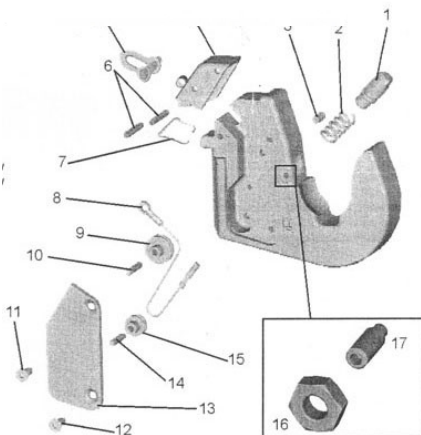

ΠΕΡΙΓΡΑΦΗ	ΕΙΚ	ΚΩΔΙΚΟΣ	€
ΠΥΡΡΟΣ ΜΠΙΛΙΑΣ	1	00008943	<b>14,80</b>
ΕΛΑΤΗΡΙΟ ΠΥΡΡΟΥ	2	00008944	<b>0,95</b>
ΒΙΔΑ ALLEN	17		
ΓΙΑΞΙΜΑΔΙ ΒΙΔΑΣ ALLEN	16	00008946	<b>0,12</b>







**Γάντζοι αυτόματοι ρανταρ Ιταλίας.**

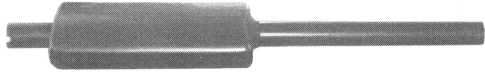
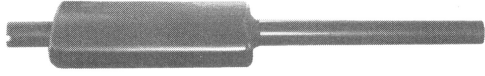

ΠΑΣΣΟ	ΜΠΙΛΙΑ	ΚΩΔΙΚΟΣ	€
27x3	50	00000927	<b>38,00</b>
30x3	50	00000928	<b>40,00</b>
36x3	60	00000929	<b>78,00</b>
ΧΩΡΙΣ ΝΤΙΖΑ 20x1,5	50	00009277	<b>27,90</b>

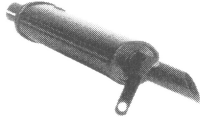

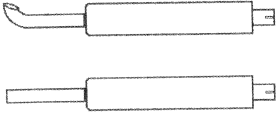
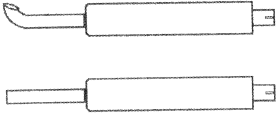
**Εξατμήσεις Τρακτέρ.**

<b>ΕΙΚΟΝΑ</b>	<b>ΤΥΠΟΣ ΤΡΑΚΤΕΡ</b>	<b>ΤΡΥΠΑ</b>	<b>ΚΩΔΙΚΟΣ</b>	<b>€</b>
	ΑΝΩ FORD 2000-3000- 5000	Φ46	00005004	<b>28,50</b>
	ΑΝΩ FORD 3600-3610	Φ48	00005003	<b>38,60</b>
	ΑΝΩ FORD 5610-6610	Φ60	00006093	<b>41,00</b>
	ΑΝΩ FORD 6600	Φ51	00006752	<b>44,00</b>
	ΚΑΤΩ FORD 3000		00007464	<b>38,00</b>
	ΑΝΩ MF 35-135-140-148- 240	Φ51	00005008	<b>15,00</b>
	ΚΑΤΩ MF 35-135-140-148	Φ38	00005006	<b>14,00</b>
	ΑΝΩ MF 165-168-178- 185-65-158-765	Φ54,5	00005007	<b>19,00</b>
	ΑΝΩ MF 265-275-285- 290-362-372-565- 575-585-590	Φ54,5	00005005	<b>27,00</b>
	ΑΝΩ FIAT 640-450 ΜΕ ΣΩΛΗΝΑ	Φ45	00005013	<b>29,00</b>





**Εξατμήσεις Τρακτέρ.**

<b>ΕΙΚΟΝΑ</b>	<b>ΤΥΠΟΣ ΤΡΑΚΤΕΡ</b>	<b>ΤΡΥΠΑ</b>	<b>ΚΩΔΙΚΟΣ</b>	<b>€</b>
 INT.SSE Ø 70	ΚΑΤΩ FIAT 415-480-640 ΤΡΙΓΩΝΗ ΒΑΣΗ		5010	<b>32,00</b>
	ΑΝΩ FIAT 70/80/66 ΧΩΡΙΣ ΣΩΛΗΝΑ	Φ45	00005011	<b>28,00</b>
	ΑΝΩ FIAT 570/670/780 ΜΕ ΣΩΛΗΝΑ	Φ45	00007431	<b>31,00</b>
	FIAT 120-C/1355-C (79000519) ΤΕΤΡΑΓΩΝΗ ΒΑΣΗ	TP-TP 70mm	00008002	<b>150,00</b>
	FIAT 850S/1380/ΣΕΙΡ 90/ΣΕΙΡ F	Φ60	00008003	<b>77,00</b>
	ΠΡΟΕΚΤΑΣΗ ΕΞΑΤ/ΣΗΣ FIAT ΛΟΞΗ		00008479	<b>15,00</b>
	ΠΡΟΕΚΤΑΣΗ ΕΞΑΤ/ΣΗΣ FIAT ΙΣΙΑ		00009014	<b>15,00</b>
	ΑΝΩ STEYR 768	Φ52	00005014	<b>46,00</b>
	STEYR 780		00006094	<b>55,00</b>
	STEYR 430-540/5/8- 650-748-760 ΤΡΙΓΩΝΗ ΒΑΣΗ	TP-TP 73mm	00007994	<b>76,00</b>
	STEYR 8060/70/80/90 ΤΡΙΓΩΝΗ ΒΑΣΗ	TP-TP 60mm	00007995	<b>115,00</b>



**Εξατμήσεις Τρακτέρ.**

<b>ΕΙΚΟΝΑ</b>	<b>ΤΥΠΟΣ ΤΡΑΚΤΕΡ</b>	<b>ΤΡΥΠΑ</b>	<b>ΚΩΔΙΚΟΣ</b>	<b>€</b>
	ΑΝΩ J.DEERE 2030 ΜΑΚΡΥΑ	Φ64	00006095	<b>55,00</b>
	ΑΝΩ J.DEERE 2030 ΚΟΝΤΗ	Φ60	00007145	<b>53,00</b>
	ΑΝΩ J.DEERE 2130	Φ75	00006096	<b>185,00</b>
	SAME ΟΛΑ	Φ66	00007996	<b>121,00</b>
	SAME H468/ASTER 60 EXPLORER 90	Φ64	00007997	<b>130,00</b>
	SAME DELFINO/MINOTAUR O/CORSARO	Φ51	00007998	<b>98,00</b>
	SAME LASER/TIGER/TRIDE NT/BUFFALO	Φ65	00007999	<b>109,00</b>
	DEUTZ ΔΙΑΣΤΑΣΗ 69x89 4 ΤΡΥΠΕΣ		00008000	<b>139,00</b>
 Ø 57	FENDT Φ57/ ORIG.CODE H178200101020	Φ57	00008001	<b>77,00</b>



**Καπάκια εξατμήσεων.**



ΔΙΑΣΤΑΣΗ Φ mm	ΚΩΔΙΚΟΣ	€
45	00002132	<b>1,25</b>
50	00002133	<b>1,35</b>
60	00002134	<b>1,55</b>
64	00002135	<b>1,90</b>
70	00002136	<b>1,70</b>
75	00002137	<b>2,05</b>
80	00002138	<b>2,20</b>

**Σφιγκτήρες εξατμήσεων.**

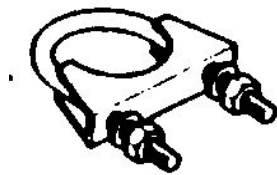

ΔΙΑΣΤΑΣΗ Φ mm	ΚΩΔΙΚΟΣ	€
Φ45 FIAT	00007344	<b>2,45</b>
Φ45	00006098	<b>1,90</b>
Φ47 FIAT	00007541	<b>1,90</b>
Φ49 FIAT	00007542	<b>2,45</b>
Φ51	00006097	<b>1,90</b>
Φ55	00006099	<b>2,10</b>
Φ57	00007538	<b>2,10</b>
Φ65	00008988	<b>2,10</b>
Φ70	00007539	<b>2,20</b>
Φ80	00007540	<b>2,35</b>

**Πόμολο τιμονιού Ιταλίας.**



ΓΩΝΙΑ	ΚΩΔΙΚΟΣ	€
ΡΥΘΜΙΖΟΜΕΝΟ	00002130	<b>2,30</b>

**Ακρόμπαρο Γκαζιού.**



ΔΙΑΣΤΑΣΕΙΣ	ΚΩΔΙΚΟΣ	€
10x1,5	00001106	<b>2,00</b>
8x1,25	00001108	<b>1,50</b>
6x1	00001107	<b>1,00</b>



**Γάντζοι καπώ Ιταλίας.**



ΠΕΡΙΓΡΑΦΗ	ΚΩΔΙΚΟΣ	€
ΣΚΕΤΟΣ ΜΙΚΡΟΣ	00000827	<b>0,60</b>
ΣΚΕΤΟΣ ΜΕΣΑΙΟΣ	00000825	<b>0,65</b>
ΣΚΕΤΟΣ ΜΕΓΑΛΟΣ	00000826	<b>0,70</b>
ΒΑΣΗ ΜΙΚΡΩΝ ΣΕΤ	00000828	<b>0,65</b>
ΒΑΣΗ ΜΕΣΑΙΩΝ-ΜΕΓΑΛΩΝ ΣΕΤ	00000830	<b>0,70</b>

**Ναυτικά Κλειδιά χωρίς πάσσο Ιταλίας.**



ΠΥΡΡΟΣ mm	ΚΩΔΙΚΟΣ	€
12	00000902	<b>1,45</b>
14	00000903	<b>1,70</b>
16	00000904	<b>1,95</b>

**Ναυτικά κλειδιά με πάσσο Α.Γ.**



ΠΥΡΡΟΣ inch	ΠΥΡΡΟΣ mm	ΚΩΔΙΚΟΣ	€
1/8	3	00005026	<b>0,14</b>
3/16	5	0000506	<b>0,15</b>
1/4	6	0000507	<b>0,17</b>
5/16	8	0000508	<b>0,22</b>
3/8	10	0000509	<b>0,33</b>
7/16	11	0000510	<b>0,58</b>
1/2	12	0000511	<b>0,66</b>
9/16	14	0000512	<b>0,33</b>
5/8	16	0000513	<b>1,40</b>
3/4	19	0000514	<b>3,63</b>
7/8	22	0000515	<b>4,00</b>
1	25	0000516	<b>6,40</b>

**Ναυτικά Κλειδιά διπλά με κοπίλια Ιταλίας.**



ΠΥΡΡΟΣ mm	ΚΩΔΙΚΟΣ	€
12	00000905	<b>2,10</b>
14	00000906	<b>2,05</b>
16	00000907	<b>2,60</b>



**Άγκιστρα αυτόματα.**

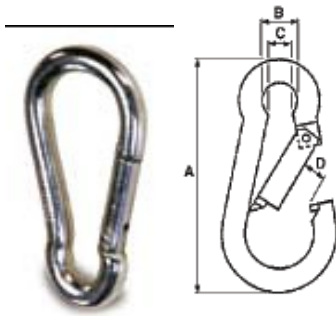

ΠΑΧΟΣ mm	ΜΗΚΟΣ mm	ΚΩΔΙΚΟΣ	€
4	40	00008006	<b>0,26</b>
5	50	00000065	<b>0,25</b>
6	60	00000066	<b>0,30</b>
7	70	00000071	<b>0,41</b>
8	80	00000067	<b>0,50</b>
9	90		
10	100	00000068	<b>0,80</b>
11	120	00000069	<b>1,05</b>
12	140	00000070	<b>1,45</b>

**Γάντζοι αυτόματοι Ιταλίας.**

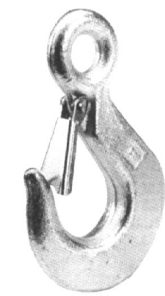

ΠΕΡΙΓΡΑΦΗ	MAX kgr	ΚΩΔΙΚΟΣ	€
ΜΕ ΑΣΦΑΛΕΙΑ	250	00000894	<b>2,10</b>
	500	00000895	<b>2,90</b>
	1000	00000896	<b>6,50</b>
	1600		
	2000		
ΧΩΡΙΣ ΑΣΦΑΛΕΙΑ	250		
	500		
	1000		
	1600		
	2000		

**Τεντοτήρες συρματοσχοίνου.**

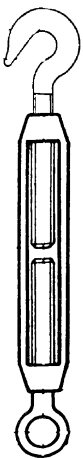

ΠΑΧΟΣ inch	ΠΑΧΟΣ mm	ΚΩΔΙΚΟΣ	€
3/16	5	00000667	<b>0,36</b>
1/4	6	00000668	<b>0,38</b>
5/16	8	00000669	<b>0,60</b>
3/8	10	00000670	<b>0,76</b>
1/2	12	00000672	<b>1,70</b>
9/16	14	00000673	<b>2,20</b>
5/8	16	00000674	<b>3,00</b>
3/4	19	00000675	<b>4,00</b>
7/8	22	00000676	<b>8,60</b>
1	25	00000677	<b>11,00</b>



### Γάντζοι Αυτόματοι Στριφτάρια Ορειχάλκινα.

ΤΥΠΟΣ	ΚΩΔΙΚΟΣ	€
No 1	00008528	<b>2,50</b>
No 2	00008529	<b>3,15</b>
No 3	00008530	<b>4,00</b>



### Ρόδες με Βάση Σταθερές.

ΔΙΑΜΕΤΡΟΣ	ΑΝΤΟΧΗ Kgr	ΚΩΔΙΚΟΣ	€
100	70	00008534	<b>3,10</b>
125	100	00008535	<b>3,30</b>
160	150	00008536	<b>5,60</b>
200	230	00008918	<b>6,50</b>



### Ρόδες με Βάση Περιστρεφόμενη.

ΔΙΑΜΕΤΡΟΣ	ΑΝΤΟΧΗ Kgr	ΚΩΔΙΚΟΣ	€
100	70	00008531	<b>2,80</b>
125	100	00008532	<b>3,60</b>
160	150	00008533	<b>7,80</b>
200	230	00008917	<b>7,30</b>



### Ρόδες με Βάση Περιστρεφόμενη και φρένο.

ΔΙΑΜΕΤΡΟΣ	ΑΝΤΟΧΗ Kgr	ΚΩΔΙΚΟΣ	€
100	70	00008582	<b>5,90</b>
125	100	00008583	<b>6,50</b>
160	150	00008584	<b>7,80</b>
200	230	00008916	<b>11,30</b>



**Βιομηχανική Αλυσίδα Γαλβανιζέ σε ρολό (τιμή ανα κιλό).**

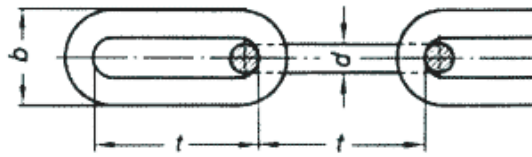

Πάχος <i>d</i>	Διαστάσεις <i>t x b</i>	Kgr/mt	Φορτίο ανοχής kgr	ΚΩΔΙΚΟΣ	€
2	18x7	0,800	100		
2,5	20x9	0,100	120	00006940	<b>4,80</b>
3	21x12	0,160	150	00006941	<b>3,85</b>
3,5	24x14	0,230	200	00006943	<b>3,50</b>
4	24x15	0,300	250	00006944	<b>3,40</b>
5	26x19	0,480	400	00006945	<b>2,75</b>
6	33x24	0,600	500	00000074	<b>2,60</b>
7	43x28	0,850	800	00006942	<b>3,20</b>
8	52x30	1,080	1000	00000075	<b>2,90</b>
10	60x37	1,500	1600	00000076	<b>2,95</b>
12	58x46	2,500	3500	00007925	<b>3,15</b>
ΑΛΥΣΙΔΑ ΑΠΛΗ DIN766					
12				00000077	<b>3,10</b>
16				00000078	<b>3,85</b>
ΑΛΥΣΙΔΑ ΑΓΡΟΤΙΚΗ ΜΑΥΡΗ					
8				00009367	<b>4,05</b>
10				00009368	<b>4,05</b>
12				00009369	<b>4,05</b>

**Εκθετήριο-Stand Βιομηχανικής Αλυσίδας.**

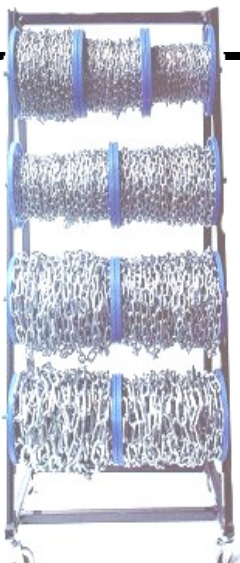

ΤΥΠΟΣ	ΠΛΑΤΟΣ cm	ΥΨΟΣ cm	ΚΩΔΙΚΟΣ	€
ΜΙΚΡΟ	70	75	00006946	<b>55,00</b>
ΜΕΓΑΛΟ (ΕΙΚ.)	70	150	00006947	<b>112,00</b>



**Σφιγκτήρες συρματοσχοίνου.**

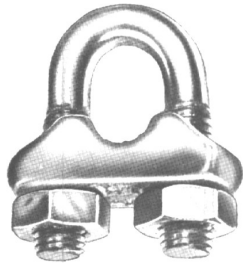

ΠΑΧΟΣ <i>inch</i>	ΠΑΧΟΣ <i>mm</i>	ΚΩΔΙΚΟΣ	€
3/16	5	00000631	<b>0,09</b>
1/4	6	00000632	<b>0,10</b>
5/16	8	00000633	<b>0,11</b>
3/8	10	00000634	<b>0,20</b>
7/16	11	00000635	<b>0,33</b>
1/2	12	00000636	<b>0,42</b>
9/16	14	00000637	<b>0,41</b>
5/8	16	00000638	<b>0,66</b>
3/4	19	00000639	<b>0,74</b>
7/8	22	00000640	<b>1,37</b>
1	25	00000641	<b>1,55</b>

**Συρματοσχοίνο Κιλό set 100μέτρων**



ΠΑΧΟΣ <i>mm</i>	ΒΑΡΟΣ ΜΕΤΡΟΥ	ΚΩΔΙΚΟΣ	€
2			
3	0,041Kgr		
4	0,064Kgr	00000609	<b>7,70</b>
5	0,092Kgr		
6	0,132Kgr	00000611	<b>4,00</b>
8	0,235Kgr		
10	0,350Kgr	00000613	<b>6,90</b>
12	0,640Kgr	00000614	<b>4,70</b>

**Ροδάντζες συρματοσχοίνου.**

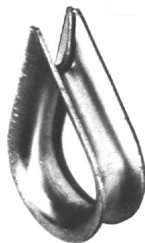

ΠΑΧΟΣ <i>mm</i>	ΚΩΔΙΚΟΣ	€
4	00000567	<b>0,09</b>
6	00000568	<b>0,11</b>
8	00000569	<b>0,12</b>
10	00000570	<b>0,22</b>
12	00000571	<b>0,34</b>
14	00000572	<b>0,43</b>
16	00000573	<b>0,82</b>
18	00000574	<b>1,08</b>
20	00000575	<b>1,51</b>
22	00000576	<b>1,64</b>
25	00000577	<b>2,92</b>





**Κασετίνα λαστιχάκια O-RING.**



Τεμ	Εσωτ-Παχ	Τεμ	Εσωτ-Παχ	Τεμ	Εσωτ-Παχ
18	2,90-1,78	17	13,95-2,62	12	28,17-3,53
18	3,69-1,78	17	15,54-2,62	12	29,75-3,53
18	4,47-1,78	17	17,53-2,62	12	31,34-3,53
18	5,28-1,78	17	18,72-2,62	12	32,93-3,53
18	6,07-1,78	12	18,64-3,53	7	34,52-3,53
18	7,66-1,78	12	20,22-3,53	7	36,10-3,53
18	9,25-1,78	12	21,82-3,53	7	37,70-3,53
17	9,19-2,62	12	23,40-3,53	5	37,47-5,34
17	10,78-2,62	12	25,00-3,53	5	40,65-5,34
17	12,37-2,62	12	26,57-3,53	5	43,82-5,34
<b>ΚΩΔΙΚΟΣ</b>		00006885		<b>ΤΙΜΗ</b>	
				<b>15,00</b>	

**Κασετίνα ροδέλες αλουμινίου.**



Τεμ	Εσωτ-Παχ	Τεμ	Εσωτ-Παχ
200	6x10x1,5	100	16x22x1,5
200	8x12x1,5	150	17x23x1,5 3/8"
100	10x16x1,5	100	18x24x1,5
200	12x18x1,5	150	21,5x27x1,5 1/2"
100	13,5x19x1,5 1/4"	25	27x33x1,5 3/4"
200	14x20x1,5	25	33,5x40x1,5 1"
<b>ΚΩΔΙΚΟΣ</b>		<b>ΤΙΜΗ</b>	
00006886		<b>73,00</b>	

**Κασετίνα ροδέλες χάλκινες.**



Τεμ	Εσωτ-Παχ	Τεμ	Εσωτ-Παχ
200	6x12x1,5	100	16x22x1,5
200	8x14x1,5	150	17x23x1,5 3/8"
100	10x16x1,5	100	18x24x1,5
200	12x18x1,5	150	21x27x1,5 1/2"
100	13x19x1,5 1/4"	25	27x35x1,5 3/4"
200	14x20x1,5	25	33,6x41x1,5 1"
<b>ΚΩΔΙΚΟΣ</b>		<b>ΤΙΜΗ</b>	
00006887		<b>150,00</b>	



**Κοφλέρ ΡΤΟ κομπλέ.**

Max ATM	10
ΚΙΝΗΣΗ	ΡΤΟ ΤΡΑΚΤΕΡ
ΠΕΡΙΛΑΜΒΑΝΕΙ	ΣΩΛΗΝΑ 4mm
ΚΩΔΙΚΟΣ : 00002131	<b>€ 265,50</b>

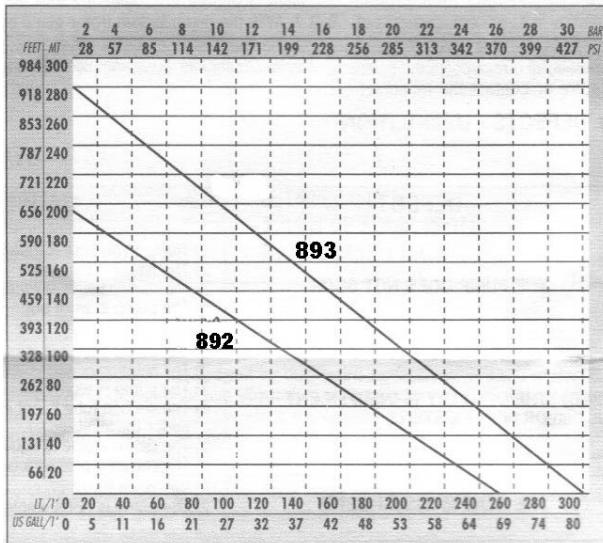

**Αντλία νερού με παστικόφ Ιταλίας.**

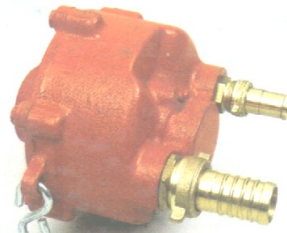

ΠΙΕΣΗ	ΠΑΡΑΓΩΓΗ	ΚΩΔΙΚΟΣ	€
30bar	280Lit/min	00000893	<b>315,00</b>
25bar	180Lit/min	00000892	<b>153,00</b>
Ράουλο Αντλίας 40ps (No4)		00007768	<b>4,50</b>
Ράουλο Αντλίας 90ps		00008293	<b>4,50</b>
Τσιμουχα αντλίας 90ps		00008294	<b>10,00</b>

**Αντλίες πετρελαίου.**



ΠΕΡΙΓΡΑΦΗ	ΚΩΔΙΚΟΣ	€
<b>ΑΝΤΛΙΑ ΚΙΤ</b> ΤΑΣΗ 12V ΙΠΠΟΔΥΝΑΜΗ 0,2HP ΑΝΤΛΗΣΗ 38ltr/λεπτο ΒΑΡΟΣ 9kgr	00006358	<b>290,00</b>
<b>ΑΝΤΛΙΑ ΣΚΕΤΗ</b> ΤΑΣΗ 12V ΙΠΠΟΔΥΝΑΜΗ 0,3HP ΑΝΤΛΗΣΗ 30ltr/λεπτο ΒΑΡΟΣ 9kgr	00006359	<b>140,00</b>
<b>ΑΝΤΛΙΑ SET</b> ΤΑΣΗ 220V ΙΠΠΟΔΥΝΑΜΗ 1HP ΑΝΤΛΗΣΗ 50ltr/λεπτο ΒΑΡΟΣ 9kgr	00006841	<b>258,00</b>



**Συρταριέρα πλαστικές.**

ΘΕΣΕΙΣ	ΔΙΑΣΤΑΣΗ	ΚΩΔΙΚΟΣ	€
8	382x148x23	00006204	<b>24,30</b>
12	382x148x23	00006205	<b>24,70</b>
24	382x148x23	00006206	<b>30,60</b>
48	382x148x23	00006207	<b>37,50</b>
25	470x150x24 Βαρέου τυπου	00006357	<b>39,00</b>



**Κάδος-ράφι μεταλλικό.**



ΔΙΑΣΤΑΣΗ	ΚΩΔΙΚΟΣ	€
340x200x200	00006356	<b>23,00</b>
500x200x200	00006355	<b>26,00</b>
700x300x450	00005981	<b>50,00</b>

**Ακροφύσια μπέκ πυραύλων ποτίσματος.**



ΔΙΑΜΕΤΡΟΣ mm	ΚΩΔΙΚΟΣ	€
16	10000742	<b>1,90</b>
18	10000741	<b>1,90</b>
20	10000743	<b>1,90</b>
22	10000744	<b>1,90</b>
24	10000745	<b>1,90</b>
ΜΙΚΡΟ RIVER		
12	10000738	<b>0,95</b>
14	10000739	<b>0,95</b>
16	10000740	<b>0,95</b>



**Βαλβίδες Υδραυλικού και εξαρτήματα.**

	<b>ΠΕΡΙΓΡΑΦΗ</b>	<b>ΕΙΔΙΚΑ ΧΑΡΑΚΤ</b>	<b>ΚΩΔΙΚΟΣ</b>	<b>€</b>
	ΒΑΛΒΙΔΑ ΑΡΣΕΝΙΚΗ	1/2»	00002075	<b>2,40</b>
	ΒΑΛΒΙΔΑ ΘΥΛΗΚΗ	1/2»	00002076	<b>6,10</b>
	ΒΑΛΒΙΔΑ ΘΥΛΗΚΗ PUSH-PULL		00009885	<b>8,60</b>
	ΤΑΠΑ ΒΑΛΒΙΔΑΣ ΑΡΣΕΝΙΚΗΣ	1/2»	00007901	<b>0,79</b>
	ΤΑΠΑ ΒΑΛΒΙΔΑΣ ΘΥΛΗΚΗ	1/2»	00008128	<b>0,83</b>
	ΡΟΔΕΛΑ ΑΛΟΥΜΙΝΙΟΥ	1/2»	00005090	<b>0,08</b>
	ΡΟΔΕΛΑ ΑΛΟΥΜΙΝΙΟΥ	3/8"	00007969	<b>0,08</b>
	ΛΑΔΟΒΙΔΑ ΜΟΝΗ	4 ΤΡΥΠΕΣ	00007592	<b>0,70</b>
	ΝΙΠΕΛ ΥΔΡΑΥΛΙΚΗΣ ΒΑΛΒΙΔΑΣ	1/2» – 1/2»	00002077	<b>0,88</b>
		3/8" – 3/8"	00007536	<b>0,69</b>
		3/8" – 3/4	00007921	<b>0,80</b>
	ΣΩΛΗΝΑ ΥΔΡΑΥΛΙΚΗ ΜΕΤΡΟΥ 3/8	R1AT (1SN) 1ΛΥΝΟ	00008331	<b>2,95</b>
		R2AT (2SN) 2ΛΥΝΑ	00007902	<b>3,70</b>
	ΚΥΑΘΙΑ ΠΡΕΣΣΑΡΙΣΤΑ 3/8	R1T (1SN)	00008332	<b>0,60</b>
		R2T (2SN)	00007897	<b>0,55</b>
	ΜΑΣΤΟΣ ΤΑΦ 3/8	ΑΡΣ/ΑΡΣ/ΑΡΣ	00008334	<b>3,80</b>
	ΘΗΛΙΑ BSP	3/8-3/8	00007896	<b>1,47</b>
	ΡΑΚΟΡ ΑΡΣΕΝΙΚΟ BSP	1/2-3/8	00007900	<b>1,16</b>
	ΡΑΚΟΡ ΘΗΛΥΚΟ BSP	3/8-3/8	00008333	<b>1,15</b>
		1/2-3/8	00008645	<b>1,20</b>
	ΡΑΚΟΡ ΓΩΝΙΑ 90°	3/8-3/8	00007898	<b>1,55</b>



**Γρασαδοράκια ίσια Γερμανίας σε πλαστ. συσκ. 100τεμ.**



ΔΙΑΣΤΑΣΕΙΣ	ΚΩΔΙΚΟΣ	€
6x1	00000137	<b>0,11</b>
8x1	00000138	<b>0,13</b>
8x1,25	00000139	<b>0,14</b>
10x1	00000145	<b>0,15</b>
10x1,5	00000140	<b>0,16</b>
.1/4 SAE	00000141	<b>0,12</b>
5/16	00000142	<b>0,15</b>
1/8 GAS	00005780	<b>0,15</b>
.1/4 GAS	00000144	<b>0,28</b>
6x1 ΣΤΑΥΡΟΥ	00000146	<b>0,38</b>
M22 ΣΥΡΤ.		
ΓΡΑΣ.-ΛΑΔΙΚΟ ΜΠΙΛΙΑΣ	00007378	<b>0,34</b>

**Γρασαδοράκια αμβλεία γωνία Γερμανίας σε πλαστ. συσκ. 100τεμ.**



ΔΙΑΣΤΑΣΕΙΣ	ΚΩΔΙΚΟΣ	€
6x1	00000147	<b>0,28</b>
8x1	00000148	<b>0,28</b>
8x1,25	00000149	<b>0,28</b>
10x1	00000155	<b>0,29</b>
10x1,5	00000150	<b>0,29</b>
.1/4 SAE	00000151	<b>0,28</b>
5/16	00000152	<b>0,28</b>
1/8 GAS	00005781	<b>0,28</b>
.1/4 GAS	00000154	<b>0,52</b>

**Γρασαδοράκια ορθή γωνία Γερμανίας σε πλαστ. συσκ. 100τεμ.**



ΔΙΑΣΤΑΣΕΙΣ	ΚΩΔΙΚΟΣ	€
6x1	00000156	<b>0,28</b>
8x1	00000157	<b>0,28</b>
8x1,25	00000158	<b>0,28</b>
10x1	00000164	<b>0,29</b>
10x1,5	00000159	<b>0,29</b>
.1/4 SAE	00000160	<b>0,28</b>
5/16	00000161	<b>0,28</b>
1/8 GAS	00000162	<b>0,28</b>
.1/4 GAS	00000163	<b>0,51</b>



**Γρασαδόροι & Εξαρτήματα γρασαδόρων.**



ΠΕΡΙΓΡΑΦΗ	ΠΡΟΕΛΕΥΣΗ	ΚΩΔΙΚΟΣ	€
ΓΡΑΣΑΔΟΡΟΣ ΛΕΥΓΕ ΣΕ ΚΟΥΤΙ	SAMOA	00004696	<b>11,00</b>
	ΜΑΤΟ	00000170	<b>16,20</b>
ΓΡΑΣΑΔΟΡΟΣ ΛΕΥΓΕ ΣΕ ΣΑΚΟΥΛΑ	SAMOA	00006195	<b>10,20</b>
	ΜΑΤΟ	00006081	<b>13,80</b>
ΓΡΑΣΑΔΟΡΟΣ ΑΕΡΟΣ	SAMOA	00000165	<b>100,00</b>
ΓΡΑΣΑΔΟΡΟΣ ΠΟΔΙΟΥ	SAMOA	00000166	<b>210,00</b>
ΓΡΑΣΑΔΟΡΟΣ ΑΝΤΛΙΑ ΥΨ. ΠΙΕΣΕΩΣ 20kg	SAMOA	00006998	<b>98,00</b>
ΓΡΑΣΑΔΟΡΟΣ ΥΨ. ΠΙΕΣΕΩΣ ΚΑΔΟΣ 20kg		00006999	<b>26,00</b>
ΣΥΡΙΓΓΑ ΒΑΛΒΟΛΙΝΗΣ	SAMOA	00000171	<b>10,00</b>
ΤΣΟΚ ΓΡΑΣΑΔΟΡΟΥ 4 ΜΟΡΣ.	SAMOA	00000216	<b>1,5</b>
ΤΣΟΚ ΓΡΑΣΑΔΟΡΟΥ 4 ΜΟΡΣ.	ΜΑΤΟ	00005757	<b>2,25</b>
ΤΣΟΚ ΓΡΑΣΑΔΟΡΟΥ 3 ΜΟΡΣ	GDR	00000217	<b>1,15</b>
ΤΣΟΚ ΓΡΑΣΑΔΟΡΟΥ ΣΥΡΤΑΡΩΤΟ	SAMOA	00004618	<b>1,65</b>
ΤΣΟΚ ΓΡΑΣΑΔΟΡΟΥ ΠΑΤΗΤΑ		00004619	<b>1,10</b>
ΠΡΟΕΚΤΑΣΗ ΓΡ.ΕΛΑΣΤΙΚΗ+ΤΣΟΚ 290mm	SAMOA	00000218	<b>5,50</b>
ΠΡΟΕΚΤΑΣΗ ΓΡ.ΕΛΑΣΤΙΚΗ+ΤΣΟΚ 410mm		00000220	<b>6,00</b>
ΠΡΟΕΚΤΑΣΗ ΓΡ.ΜΕΤΑΛΛΙΚΗ+ΤΣΟΚ			
ΠΡΟΕΚΤΑΣΗ ΓΡ.ΕΛΑΣΤΙΚΗ ΧΩΡΙΣ ΤΣΟΚ 300mm	ITALY	00006331	<b>3,60</b>
ΠΡΟΕΚΤΑΣΗ ΓΡ.ΕΛΑΣΤΙΚΗ ΧΩΡΙΣ ΤΣΟΚ 400mm		00006332	<b>4,00</b>
ΠΡΟΕΚΤΑΣΗ ΓΡ.ΕΛΑΣΤΙΚΗ ΧΩΡΙΣ ΤΣΟΚ 500mm		00006333	<b>4,30</b>
ΠΡΟΕΚΤΑΣΗ ΓΡ. ΧΩΡΙΣ ΤΣΟΚ 310mm	ΜΑΤΟ	00006896	<b>2,75</b>
ΠΡΟΕΚΤΑΣΗ ΓΡ. ΧΩΡΙΣ ΤΣΟΚ 510mm	ΜΑΤΟ	00006897	<b>4,05</b>



**Σφιγκτήρας αρδευσης Super Εγχώριος-Γερμανίας**

ΔΙΑΜΕΤΡΟ INCH	ΔΙΑΜΕΤΡ mm	ΛΑΣΤ/ΝΑΣ ΠΡΑΣΙΝΟΣ ΝΕΡΟΥ	ΛΑΣΤ/ΝΑΣ SPIRAL ΓΚΡΙ	ΛΑΣΤ/ΝΑΣ ΜΑΝΙΚΑ HELIFLAT	ΛΑΣΤ/ΝΑΣ ΚΑΡΟΥΛΙΟΥ ΜΑΥΡΟΣ	ΚΩΔΙΚ	€ Εγχώριο	ΚΩΔΙΚ	€ Γερμαν.
	43-47							00006979	<b>1,06</b>
1 <sup>1</sup> / <sub>4</sub> "									
1 1/2"	50-54	1 1/2"	1"			1001643	<b>1,03</b>		
1.3/4"	55-58			2"		10001642	<b>1,03</b>		
2"	59-62	2"	1 1/2"			10001647	<b>1,03</b>		
2.1/4"	63-67			2 1/2"		10001645	<b>1,11</b>	00006981	<b>1,23</b>
2 1/2"	68-73	2 1/2"	2"			10001644	<b>1,11</b>	00006975	<b>1,23</b>
2.3/4"	74-79			3"	Φ82	10001646	<b>1,21</b>	00006974	<b>1,26</b>
3"	80-85	3"	2 1/2"		Φ90	10001651	<b>1,21</b>	00006978	<b>1,30</b>
3.1/4"	86-91			3 1/2"		10001649	<b>1,28</b>	00006982	<b>1,32</b>
3 1/2"	92-97	3 1/2"	3"			10001648	<b>1,28</b>		
3.3/4"	98-103			4"	Φ100	10001650	<b>1,34</b>		
4"	104-112	4"	3 1/2"		Φ110	10001654	<b>1,34</b>		
4.1/4"	113-121					10001653	<b>1,43</b>		
4 1/2"	122-131					10001652	<b>1,43</b>		
4 <sup>3</sup> / <sub>4</sub> "									



**Σφιγκτήρας κολάρου γαλβανιζέ Γερμανίας.**

ΔΙΑΣΤΑΣΕΙΣ	ΚΩΔΙΚΟΣ	€
8-16		
10-16	00006009	<b>0,28</b>
12-22	00006010	<b>0,30</b>
16-27	00006011	<b>0,30</b>
20-32	00006022	<b>0,30</b>
25-40	00006023	<b>0,35</b>
30-45	00006983	<b>0,37</b>
35-50	00006012	<b>0,37</b>
40-60	00006025	<b>0,40</b>
50-70	00006026	<b>0,41</b>
60-80	00006027	<b>0,45</b>
80-100	00006029	<b>0,48</b>
90-110	00006030	<b>0,50</b>



**Δακτύλιος Ελαστικός άρδευσης.**



ΠΕΡΙΓΡΑΦΗ	ΔΙΑΜΕΤ.	ΠΑΧΟΣ mm	ΚΩΔΙΚΟΣ	€
PEROT	70ΨΙΛ	12	00000832	<b>0,36</b>
	70ΧΟΝΔ	14	00000836	<b>0,40</b>
	70	16	00008077	<b>0,46</b>
	89	16	00000835	<b>0,52</b>
	89	18	00000833	<b>0,56</b>
	108	16	00000834	<b>0,62</b>
	108	18	00000837	<b>0,66</b>
	108	20		
	120	18	00000838	<b>0,86</b>
	120	20		
	150	17		
	150	20		
	150	22		
150	24			
BAUER	70	13	00000840	<b>0,40</b>
	70	14	00000843	<b>0,44</b>
	89	14	00000841	<b>0,48</b>
	108	15	00000842	<b>0,60</b>
	108	17		
	120	15	00000844	<b>0,72</b>
	150	16		
ΡΑΜΠΑΣ	60		00000845	<b>0,48</b>



**Δακτύλιος Ελαστικός αλουμινίου.**

ΠΕΡΙΓΡΑΦΗ	ΔΙΑΜΕΤΡ	ΚΩΔΙΚΟΣ	€
Φ76	3"	00000881	<b>0,52</b>
Φ89 ΨΙΛΟ	3 1/2"	00000883	<b>0,56</b>
Φ89 ΧΟΝΔΡΟ	3 1/2"	00000882	<b>0,60</b>
Φ102	4"	00000884	<b>0,76</b>
Φ63	2 1/2"	00004588	<b>0,52</b>



**Φλάντζα ελαστική άρδευσης.**

ΠΕΡΙΓΡΑΦΗ	ΔΙΑΜΕΤΡ	ΚΩΔΙΚΟΣ	€
	2"	00004991	<b>0,70</b>
	2 1/2"	00000873	<b>0,78</b>
	3"	00000874	<b>0,86</b>
	3 1/2"	00000876	<b>0,86</b>
	4"	00000875	<b>0,88</b>





**Κλαπέ ελαστικό ποτηριών άρδευσης.**



ΠΕΡΙΓΡΑΦΗ	ΔΙΑΜΕΤΡ	ΚΩΔΙΚΟΣ	€
ΜΕ ΑΥΤΙΑ	2 1/2"	00000879	<b>0,82</b>
	3"	00000878	<b>0,84</b>
	4"	00000877	<b>0,88</b>
	4"	00004636	<b>1,36</b>
ΤΟΥΛΟΥΜΠΑΣ	4"	00004636	<b>1,36</b>

**Γρύλλος υδραυλικός.**



ΑΝΥΨΩΣΗ	ΚΩΔΙΚΟΣ	€
2ton	00000174	<b>16,20</b>
3ton	00000175	<b>19,50</b>
5ton	00000176	<b>26,00</b>
8ton	00000177	<b>29,00</b>
10ton	00000178	<b>34,50</b>
15ton	00000179	<b>40,00</b>
20ton	00000180	<b>59,00</b>
30ton	00000181	<b>75,00</b>
ΚΑΡΟΤΣΑΚΙ 2ton	00000172	<b>44,00</b>

**Βελανιδόχαρτο μέτρο.**

ΠΑΧΟΣ mm	ΚΩΔΙΚΟΣ	€
0.25	00000744	<b>2,15</b>
0.40	00000745	<b>3,40</b>
0.50	00000746	<b>4,00</b>
0.80	00000747	<b>6,20</b>
1.00	00000748	<b>7,70</b>
1.50	00000749	<b>12,40</b>

**Λάστιχο φύλλο.**

ΕΠΙΦΑΝΕΙΑ	ΥΨΟΣ m	ΠΑΧΟΣ mm	ΚΩΔΙΚΟΣ	€/kg
ΛΕΙΟ	1,2	2	00000885	<b>1,95</b>
		2,5	00005831	<b>1,95</b>
		3	00000886	<b>1,95</b>
		4	00000887	<b>1,95</b>
		5	00000888	<b>1,95</b>
		6	00000889	<b>1,95</b>
		6	00000890	<b>1,95</b>



**Φελλός φύλλο.**

ΔΙΑΣΤΑΣΕΙΣm	ΠΑΧΟΣ mm	ΚΩΔΙΚΟΣ	€/ φύλλο
915x610	1,5		
	2	00000782	<b>3,20</b>
	2,5	00000783	<b>4,00</b>
	3	00000784	<b>4,20</b>
	4	00000785	<b>5,60</b>
	5	00000786	<b>7,00</b>

**Λαστιχοφελός φύλλο.**

ΔΙΑΣΤΑΣΕΙΣ m	ΠΑΧΟΣ mm	ΚΩΔΙΚΟΣ	€/ φύλλο Λευκός	ΚΩΔΙΚΟΣ	€/ φύλλο Μαύρος
915x915	2	00000792	<b>6,50</b>	00000787	<b>5,70</b>
	2,5			00000791	<b>8,00</b>
	3			00000788	<b>8,20</b>
	4	00000794	<b>12,50</b>	00000789	<b>11,00</b>
	5	00000795	<b>15,50</b>	00000790	<b>13,80</b>



**Σαλαμάστρα Αλιματούχος.**

ΠΑΧΟΣ inch	ΚΩΔΙΚΟΣ	€/Kgr
1/8		
3/16	00000759	<b>7,10</b>
1/4	00000760	<b>7,10</b>
5/16	00000761	<b>7,10</b>
3/8	00000762	<b>7,10</b>
1/2	00000763	<b>7,10</b>
5/8	00000764	<b>7,10</b>
3/4		

**Σαλαμάστρα teflon.**

ΠΑΧΟΣ inch	ΚΩΔΙΚΟΣ	€/Kgr
3/8	00009528	<b>28,70</b>
5/16	00009529	<b>28,70</b>



Σφήνες

	3X3	4X4	5X5	6X6	8X5	8X7	10X8	12X8
10				8465	0,20			
16			6215	0,18				
20	6209	0,18	6210	0,18	6216	0,18	6222	0,21
22							6232	0,25
25			6211	0,20	6217	0,20	6223	0,23
28							6234	0,28
30			6212	0,20	6218	0,21	6224	0,23
32							6235	0,31
36							6236	0,28
40			6213	0,21	6219	0,21	6225	0,23
45							6237	0,31
50			6214	0,23	6220	0,23	6249	0,40
56							6250	0,40
60							6238	0,31
70							6239	0,33
80							6251	0,41
90							6252	0,44
100							6241	0,35
125							6242	0,36
							6253	0,45
							6243	0,44
							6254	0,57
							6244	0,50
							6255	0,69
							7243	0,37
							6245	0,60
							6246	0,60
							6256	0,85
							6247	0,60
							6257	0,94



Ροδέλα προσαρμογής ασφάλινη.

	0,2	0,5	1,0	1,5	2,0
20x28	0,07	0,07	0,08	0,19	
25x35	0,08	0,08	0,13		0,38
28x40	0,08	0,13	0,16		
30x42	0,08	0,11	0,14	0,31	
32x45	0,12	0,13	0,16		
35x45	0,13	0,16	0,18		
40x50	0,13	0,13	0,20		
42x52	0,16	0,16	0,22		
45x55	0,18	0,18	0,25	0,77	
50x62	0,26	0,33	0,38		
52x65		0,34	0,42		
55x68		0,25	0,35		
56x72		0,34	0,45		
60x75		0,34	0,42		
65x85	0,35	0,42	0,77		
70x90	0,38	0,42	0,58		
75x95	0,77	0,77	1,08		
80x100	0,47	0,53	0,86		



**Ντίζες/Πασσο μέτρου Γαλβανιζέ και Μαύρες DIN975.**



ΠΑΧΟΣ mm	ΓΑΛΒΑΝΙΖΕ		ΜΑΥΡΕΣ	
	ΚΩΔΙΚΟΣ	€	ΚΩΔΙΚΟΣ	€
4				
5				
6	00008037	<b>0,60</b>	00002439	<b>0,51</b>
8	00008038	<b>0,79</b>	00002440	<b>0,59</b>
10	00008039	<b>1,22</b>	00002442	<b>0,99</b>
12	00008040	<b>1,87</b>	00002438	<b>1,85</b>
14	00008041	<b>2,25</b>	00002441	<b>2,09</b>
16	00008042	<b>3,46</b>	00002443	<b>2,82</b>
18	00008043	<b>4,53</b>	00008033	<b>3,95</b>
20	00008044	<b>5,30</b>	00008034	<b>4,27</b>
22				
24	00008045	<b>8,16</b>	00008035	<b>7,24</b>
27	00008046	<b>10,30</b>	00008036	<b>8,98</b>
30				
33				
36				
39				
42				
45				
48				
52				

**Ατσαλόβιδα Εξάγωνη Μαύρη σε συσκ.100τεμ.**



	6	8	10	12	14	16	18	20
16	2,39	4,35		12,45				
20	2,50	4,20		10,83				
25	2,72	4,60	6,80	11,35	19,90			
30	2,95	4,90	7,20	11,50	17,50			
35	3,05	5,15	7,80	11,80	19,60			
40		5,30	8,25	12,60	18,90	23,50		
45		6,05	8,70	13,10	20,00			
50		6,00	9,15	14,10	20,90	27,00	45,00	51,70
55				16,00	24,45			
60		7,60	11,80	15,50	24,20	31,00		
65		9,80		21,10				
70		9,80	15,32	21,10	27,50	37,00		
75			18,22					
80		12,10	18,23	23,00	31,50	37,00		67,50
90		14,57	18,60	27,27	39,00	42,00		
100		17,50	20,70	28,10	43,00	50,00	83,80	
110			21,60	31,50	50,55	53,00		85,00
120				35,00	52,50		97,80	
125					60,00			
140					73,80			



**Ατσαλόβιδα Εξάγωνη Γαλβανιζέ σε συσκ.100τεμ.**



	6	8	10	12	14	16	20
16							
20	3,03	5,13	8,32				
25		5,50	8,42				
30	3,50	6,00	8,89	14,57			
35			9,58				
40			10,40		24,20		
70							85,00
130							170,00
140							180,00

**Παξιμάδι Ατσάλινο Εξάγωνο σε συσκ.100τεμ.**



Διασταση	Τιμή γαλβανιζε	Τιμή	Διασταση	Τιμή
6		0,57	6	0,64
8	1,32	1,00	8	1,20
10	3,17	2,43	10	2,51
12	6,25		12	5,60
14	7,37		14	5,55
			16	8,10
			18	8,65
20	22,00		20	9,70
22	27,00		22	

**Γκρόβερ Ατσάλινο σε συσκ.100τεμ.**



Διασταση	Τιμή	Διασταση	Τιμή
6	0,40	12	1,75
8	0,85	14	2,60
10	1,20	3/4	1,73

**Γκρόβερ Φρεζόβιδας 100τεμ.**

1/2x1 1/2	1,52	7/16	1,45
-----------	------	------	------

**Ροδέλα Γαλβ. 100τεμαχίων.**



ΔΙΑΣΤΑΣΗ	ΚΩΔΙΚΟΣ	€
8mm	00008797	0,78
8mm 90x21	00009086	2,22
10mm	00008798	1,30
10mm 90x21	00009087	3,50
12mm	00008799	2,20
14mm	00009272	3,35
16mm	00008494	3,90
18mm	00009273	5,55
20mm	00009274	7,02
22mm	00009275	8,10



**Αροτρόβιδα τετράγωνη σταβαριού 100τεμαχίων.**

ΠΕΡΙΓΡΑΦΗ	ΔΙΑΣΤΑΣΗ	ΚΩΔΙΚΟΣ	€
ΑΡΟΤΡΟΒΙΔΑ ΜΕ ΝΥΧΙ	12x35	00004537	<b>15,40</b>
ΑΡΟΤΡΟΒΙΔΑ ΜΕ ΝΥΧΙ	12x40	00004536	<b>16,30</b>
ΑΡΟΤΡΟΒΙΔΑ ΜΕ ΝΥΧΙ	12x50	00007377	<b>17,50</b>
ΑΡΟΤΡΟΒΙΔΑ ΤΕΤΡΑΓΩΝΗ	10x30	00007076	<b>10,80</b>
ΑΡΟΤΡΟΒΙΔΑ ΤΕΤΡΑΓΩΝΗ	10x35	00007017	<b>11,10</b>
ΑΡΟΤΡΟΒΙΔΑ ΤΕΤΡΑΓΩΝΗ	10x40	00007077	<b>11,40</b>
ΑΡΟΤΡΟΒΙΔΑ ΤΕΤΡΑΓΩΝΗ	10x50	00008085	<b>12,40</b>
ΑΡΟΤΡΟΒΙΔΑ ΤΕΤΡΑΓΩΝΗ	10x60	00008086	<b>15,60</b>
ΑΡΟΤΡΟΒΙΔΑ ΤΕΤΡΑΓΩΝΗ	10x70	00009758	<b>16,40</b>
ΑΡΟΤΡΟΒΙΔΑ ΤΕΤΡΑΓΩΝΗ	12x35	00004540	<b>15,00</b>
ΑΡΟΤΡΟΒΙΔΑ ΤΕΤΡΑΓΩΝΗ	12x40	00004541	<b>15,75</b>
ΑΡΟΤΡΟΒΙΔΑ ΤΕΤΡΑΓΩΝΗ	12x50	00004542	<b>17,45</b>
ΑΡΟΤΡΟΒΙΔΑ ΤΕΤΡΑΓΩΝΗ	12x60	00004539	<b>19,80</b>
ΑΡΟΤΡΟΒΙΔΑ ΤΕΤΡΑΓΩΝΗ	12x70	00004538	<b>22,00</b>
ΑΡΟΤΡΟΒΙΔΑ ΤΕΤΡΑΓΩΝΗ	12x80	00008578	<b>23,20</b>
ΑΡΟΤΡΟΒΙΔΑ ΤΕΤΡΑΓΩΝΗ	12x90	00008579	<b>24,50</b>
ΑΡΟΤΡΟΒΙΔΑ ΤΕΤΡ.ΓΕΡΜΑΝ	14x40	00007250	<b>26,00</b>

**Αροτρόβιδα ατσάλινη τετράγωνη σταβαριού 100τεμαχίων.**

ΠΕΡΙΓΡΑΦΗ	ΔΙΑΣΤΑΣΗ	ΚΩΔΙΚΟΣ	€
ΑΡΟΤΡΟΒΙΔΑ ΤΕΤΡΑΓΩΝΗ	12x40	00008774	<b>18,80</b>
ΑΡΟΤΡΟΒΙΔΑ ΤΕΤΡΑΓΩΝΗ	12x50	00008775	<b>19,00</b>
ΑΡΟΤΡΟΒΙΔΑ ΤΕΤΡΑΓΩΝΗ ΑΤΣΑΛ.	12x60	00008776	<b>24,50</b>
ΑΡΟΤΡΟΒΙΔΑ ΤΕΤΡΑΓΩΝΗ	12x70	00008777	<b>21,80</b>

**Καρόβιδα Γαλβ. 100τεμαχίων.**



ΔΙΑΣΤΑΣΗ	ΚΩΔΙΚΟΣ	€
6x20	00009419	<b>2,97</b>
6x30	00009420	<b>3,60</b>
8x20	00009425	<b>5,75</b>
8x30	00009426	<b>6,54</b>
8x40	00009427	<b>7,73</b>
10x20	00009428	<b>9,90</b>
10x30	00009096	<b>12,00</b>
10x35	00009097	<b>12,01</b>
10x40	00009429	<b>14,60</b>
12x30	00009430	<b>21,34</b>
12x40	00009431	<b>22,63</b>



**Παξιμάδια Σχιστά**



ΣΠΕΙΡΩΜΑ	ΠΕΡΙΣΤ.	ΚΩΔΙΚΟΣ	€
22 x 1,5	R	00007239	<b>0,73</b>
24 x 1,5	R	00007241	<b>0,96</b>
27 x 1,5	R	00007242	<b>1,61</b>
30 x 1,5	R	00006877	<b>2,90</b>
35 x 1,5	R	00007245	<b>4,49</b>
24 x 2	R	00004814	<b>1,40</b>
27 x 2	R	00004815	<b>1,92</b>
30 x 2	R	00004816	<b>2,40</b>
24 x 3	R	00007240	<b>0,85</b>
27 x 3	R	00007247	<b>1,14</b>
36 x 3	R	00008123	<b>4,08</b>
30 x 3,5	R	00007246	<b>1,14</b>

**Παξιμάδια ασφαλείας.**



ΣΠΕΙΡΩΜΑ	ΤΥΠΟΣ	ΠΕΡΙΣΤ.	ΚΩΔΙΚΟΣ	€
M6	ΑΣΦΑΛ.		00008580	<b>1,22</b>
M8			00009262	<b>0,03</b>
10-1,50		R	00004966	<b>0,05</b>
12-1,75		R	00004967	<b>0,07</b>
M14			00009263	<b>0,12</b>
M16			00009264	<b>0,15</b>
M20			00009439	<b>0,3</b>
20-1				
20-1,5		R	00004805	<b>0,96</b>
25-1,5		R		
30-1,5		R	00004806	<b>1,50</b>
35-1,5		R	00004807	<b>1,99</b>
40-1,5		R	00004808	<b>2,19</b>
45-1,5		R	00004809	<b>3,12</b>
50-1,5		R	00004810	<b>3,72</b>
55-2		R	00004811	<b>3,96</b>
60-2		R	00004812	<b>7,99</b>
		R	00004813	<b>8,52</b>

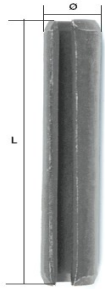

### Καβύλια σχιστή.

	20	30	40	50	55	60	65	70	80	90	100
3	0,05	0,05	0,06								
3,5				0,09							
4		0,07	0,09	0,13		0,15					
4,5			0,09	0,10							
5		0,14	0,15	0,15		0,16		0,17	0,17		
6			0,12	0,13		0,13		0,17	0,18		0,20
7				0,19				0,32			
8				0,26	0,20	0,22	0,26	0,26	0,35		0,45
9								0,56		0,62	
10						0,37	0,38	0,41	0,47	0,54	0,77
12						0,84		0,84	0,86		0,95
14									0,90		1,00
16											1,40



### Κοπίλιες.

Διάσταση	€	Διάσταση	€	Διάσταση	€
2x32	0,03	4x40	0,04	6x60	0,09
2x40	0,03	4x50	0,06	6x70	0,10
2,5x28	0,03	4x60	0,07	6x80	0,11
2,5x40	0,03	5x40	0,07	8x80	0,26
3x28	0,03	5x50	0,08	8x100	0,29
3x40	0,03	5x60	0,08	8x120	0,30
3x50	0,04	6x40	0,08	10x100	0,34
4x30	0,04	6x50	0,08	10x120	0,36

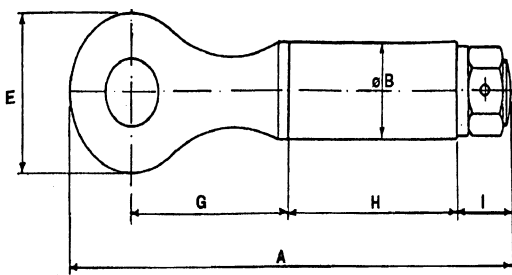

### Κοτσαδούρα περιστροφική Ιταλίας.

A ΜΗΚΟΣ mm	ΤΡΥΠΑ mm	B ΠΑΧΟΣ mm	ΚΩΔΙΚΟΣ	€
283	30	42	00000897	15,20
346	45	63	00000898	25,90
340	43	51	00000899	23,00
330	52	60	00000900	34,00





**Εξαρτήματα Κοτσαδούρας Τρέιλορ.**



ΠΕΡΙΓΡΑΦΗ	ΠΡΟΣΑΡΜΟΓΗ	ΑΝΤΟΧΗ/ ΔΙΑΣΤΑΣΗ	ΚΩΔΙΚΟΣ	€
ΧΟΥΦΤΑ		1500kg	00000901	<b>13,60</b>
ΧΟΥΦΤΑ	ΤΕΤΡ.50mm	3500kg	00007295	<b>14,30</b>

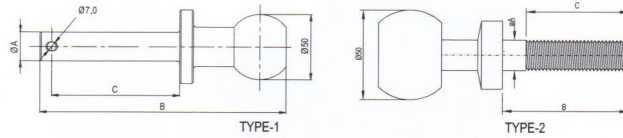

ΠΕΡΙΓΡΑΦΗ	A	B	C	ΜΠΙΛΙΑ	ΚΩΔΙΚΟΣ	€
ΜΠΙΛΙΑ ΤΥΠΟΣ 1	22	189	98	Φ50	00009899	<b>10,00</b>
ΜΠΙΛΙΑ ΤΥΠΟΣ 2	22	70	57	Φ50	00001000	<b>6,60</b>
ΜΠΙΛΙΑ ΜΕ ΒΑΣΗ				Φ50	00008854	<b>10,00</b>

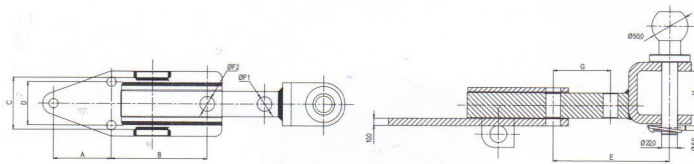

ΠΕΡΙΓΡΑΦΗ	A	B	C	D	E	F	G	ΚΩΔΙΚΟΣ	€
ΤΥΠΟΣ Α	81	133	72	60	167	20,5	81	00009900	<b>38,00</b>

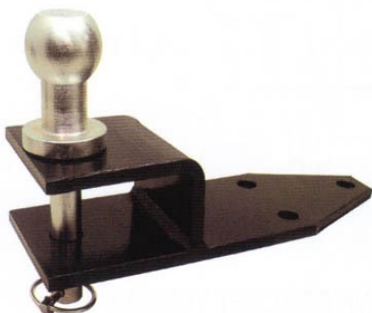
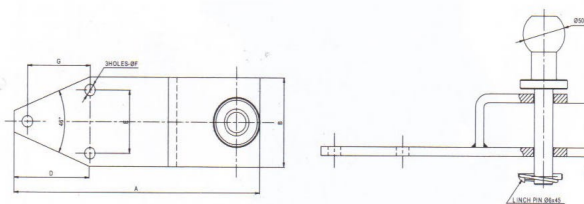

ΠΕΡΙΓΡΑΦΗ	A	B	C	D	E	F	G	ΚΩΔΙΚΟΣ	€
ΤΥΠΟΣ Β ΚΟΝΤΗ	275	90	50	90	60	13	81	00009901	<b>31,00</b>
ΤΥΠΟΣ Β ΜΑΚΡΙΑ	295	100	50	90	71	13	75	00009902	<b>31,00</b>



**Ακρόμπαρο Τρακτέρ.**

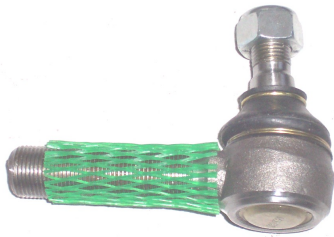

<i>Προσαρμογή</i>	<i>ORIGINAL ΚΩΔΙΚΟΣ</i>	<i>ΚΩΔΙΚΟΣ</i>	<i>€</i>
FORD 2-3000 3600-4100 αριστερό	957E3290B	00007514	<b>6,50</b>
FORD 2-3000 3600-4100 Δεξί	957E3307B	00007515	<b>6,50</b>
FORD 5000-6600 Αρσεν. Π.Μ.	C5NN3307E	00007516	<b>10,00</b>
FORD 5000-6600 Θυληκό Ν.Μ.	C7NN3289E	00007517	<b>15,50</b>
MF 135 Αριστ.Αρσενικό	826752M92	00007519	<b>7,50</b>
MF 135 Δεξί Αρσενικό	1862029M91	00007520	<b>7,50</b>
MF 165-265-290 Δεξί Αρσενικό	886802M91	00007523	<b>8,00</b>
MF 240 Αρσενικό	1808432	00007521	<b>8,00</b>

**Αντλίες Νερού Τρακτέρ.**

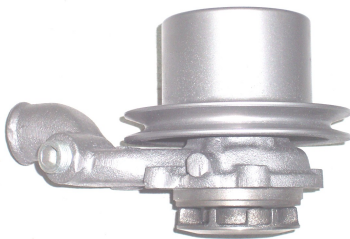

<i>Προσαρμογή</i>	<i>ORIGINAL ΚΩΔΙΚΟΣ</i>	<i>ΚΩΔΙΚΟΣ</i>	<i>€</i>
FIAT 70/66-80/66		00007407	<b>51,00</b>
FIAT 450-640		00007409	<b>51,00</b>
FORD 3000-5000-6600 με τροχαλία		00007412	<b>49,00</b>
FORD 6610-7610 με τροχαλία		00007420	<b>60,00</b>
INTERNATIONAL 444		00007430	<b>87,00</b>
INTERNATIONAL 654		00007427	<b>79,00</b>
INTERNATIONAL 654		00007428	<b>79,00</b>
INTERNATIONAL 654		00007429	<b>79,00</b>
J.DEERE 1140F/1640F/2040F ΔΕΝΔΡ/ΚΑ 1640/1840/2140/2350	AR92418	00007425	<b>175,00</b>
JOHN.DEERE ΚΟΜΠΙΝΑΣ 955	AR76290	00007424	<b>88,00</b>
JOHN.DEERE 1830/2030/2130	AR85250	00007423	<b>88,00</b>
JOHN.DEERE ΚΟΜΠΙΝΑΣ	AR52396	00007422	<b>88,00</b>
J.DEERE 1030/1130/1630/2130/2030 1830 ΤΥΠΟΣ ΜΗΧ.4239D/4239T/4329A	AR65260	00007421	<b>88,00</b>
MF 135-240 με τροχαλία		00007410	<b>47,00</b>
MF 165 65-203-158 με τροχαλία		00007413	<b>47,00</b>
MF 165-175 με τροχαλία		00007411	<b>47,00</b>
MF 285 με τροχαλία		00007408	<b>48,00</b>
MF 398 με τροχαλία		00007414	<b>54,00</b>
STEYR 768-8073		00007426	<b>138,00</b>

**Βάση**

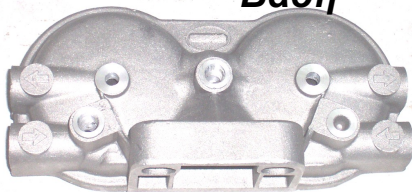

**φίλτρου διπλή**

<i>Προσαρμογή</i>	<i>ΚΩΔΙΚΟΣ</i>	<i>€</i>
FIAT διπλή	00007501	<b>9,00</b>
FORD MF διπλή	00007500	<b>7,90</b>



### Βάση φίλτρου μονή

Προσαρμογή	ΚΩΔΙΚΟΣ	€
FIAT μονή	00007503	<b>4,60</b>
FORD MF μονή	00007502	<b>4,60</b>

### Μπολ φίλτρου

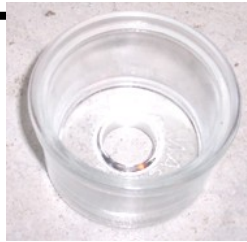

Προσαρμογή	ΚΩΔΙΚΟΣ	€
Μεταλλικό	00007506	<b>3,31</b>
Μεταλλικό	00007507	<b>2,05</b>
Μεταλλικό	00007508	<b>2,86</b>
Μεταλλικό	00007509	<b>2,30</b>
Πλαστικό	00007504	<b>2,36</b>
Πλαστικό	00007505	<b>2,25</b>

### Προφίλτρο Πλαστικό

Προσαρμογή	ΚΩΔΙΚΟΣ	€
MF 6"	00008985	<b>0,80</b>
MF-FORD 7"	00008984	<b>1,20</b>
MF-FORD 10"	00008986	<b>1,65</b>

### Καπάκι ρεζερβουάρ



Προσαρμογή	ΚΩΔΙΚΟΣ	€
FIAT 480-640	00007417	<b>3,80</b>
FIAT 70-66	00007418	<b>7,00</b>
FORD 2-3-5000	00007432	<b>2,30</b>
JOHN DEERE	00007419	<b>2,70</b>
MF 135-165	00007415	<b>1,35</b>
MF 240-285	00007416	<b>2,80</b>
STEYR 480-460	00007433	<b>6,00</b>

### Καπάκι ψυγείων Τρακ



Προσαρμογή	ΚΩΔΙΚΟΣ	€
FIAT 640-480	00007437	<b>2,60</b>
FORD 2-3-5000	00007436	<b>1,60</b>
JOHN DEERE	00007439	<b>4,10</b>
MF 135-165	00007434	<b>1,25</b>
MF 240-285	00007435	<b>2,86</b>
STEYR 480-460	00007438	<b>2,70</b>



**Κολάρο Αντλ. Νερού**



Προσαρμογή	ΔΙΑΜΕΤΡ	ΚΩΔΙΚΟΣ	€
MF 135-240-550		00007493	<b>2,63</b>
MF 65-203	Φ35	00007492	<b>3,87</b>
Φ 16x500 MF 135-240		00007491	<b>1,50</b>
Φ 22x1200 MF 135-240	Φ27	00007616	<b>2,10</b>

**Κολάρο αέρος**



Προσαρμογή	ΔΙΑΜΕΤΡ	ΚΩΔΙΚΟΣ	€
FIAT 411-415 ΚΩΝΙΚΟ	Φ57-50	00007454	<b>4,00</b>
FIAT 450-480-640		00007453	<b>7,50</b>
FORD 3000	Φ55	00007448	<b>3,87</b>
FORD 5000	Φ55	00007449	<b>4,45</b>
FORD 6610	Φ70-50	00007450	<b>9,00</b>
FORD 6610	Φ70-65	00007451	<b>4,90</b>
FORD DEXTA	Φ45	00007452	<b>3,76</b>
INTERNATIONAL 444	Φ48	00007455	<b>13,50</b>
INTERNATIONAL 654	Φ65	00007456	<b>15,75</b>
MF 135-240		00007459	<b>4,10</b>
MF 165	Φ60	00007460	<b>11,50</b>
MF 175-178	Φ50	00007461	<b>12,00</b>
MF 188-265-285	Φ60	00007462	<b>13,90</b>
STEYR 768-8073	Φ25	00007458	<b>2,18</b>
STEYR 768-8073	Φ60	00007457	<b>2,63</b>

**Κολάρο ψυγείου κάτω**



Προσαρμογή	ΔΙΑΜΕΤΡ	ΚΩΔΙΚΟΣ	€
FIAT 411-415	Φ35	00007478	<b>2,05</b>
FIAT 450-480-640	Φ37	00007477	<b>1,20</b>
FORD 70/66	Φ37	00007479	<b>1,20</b>
FORD 3000	Φ41	00007489	<b>5,46</b>
FORD 5000	Φ41	00007490	<b>6,60</b>
FORD DEXTA	Φ30	00007488	<b>7,20</b>
INTERNATIONAL 444	Φ32	00007480	<b>7,80</b>
INTERNATIONAL 654	Φ36	00007481	<b>6,80</b>
MF 135-240		00007484	<b>4,56</b>
MF 165-175-185	Φ40	00007485	<b>6,40</b>
MF 265-285	Φ38	00007487	<b>6,73</b>
MF 35	Φ37-35	00007483	<b>3,90</b>
MF 65-203	Φ37	00007486	<b>2,18</b>
STEYR 768-8073	Φ37	00007482	<b>3,10</b>



### Κολάρο ψυγείου πάνω

Προσαρμογή	ΔΙΑΜΕΤΡ	ΚΩΔΙΚΟΣ	€
FIAT 411-415	Φ37	00007465	<b>2,05</b>
FIAT 450-480-640	Φ43	00007463	<b>5,95</b>
FORD 70/66	Φ45	00007466	<b>4,00</b>
FORD 3000-5000	Φ37	00007475	<b>3,76</b>
FORD DEXTA	Φ40	00007476	<b>4,45</b>
INTERNATIONAL 444	Φ37	00007467	<b>4,45</b>
INTERNATIONAL 654	Φ45-37	00007468	<b>3,08</b>
MF 135-240	Φ34	00007471	<b>2,62</b>
MF 165-175-185	Φ37	00007473	<b>5,25</b>
MF 188-265-285	Φ37	00007474	<b>6,50</b>
MF 65-203	Φ40-37	00007472	<b>3,77</b>
MF 35	Φ37	00007470	<b>3,42</b>
STEYR 768-8073	Φ40	00007469	<b>3,32</b>

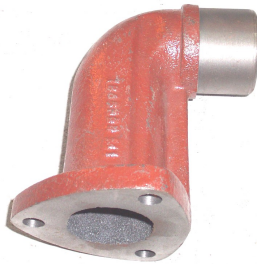

### Κούρμπα εξάτμισης

Προσαρμογή	ΚΩΔΙΚΟΣ	€
FIAT 70/66	00007447	<b>14,00</b>
FIAT 450-640	00007446	<b>11,00</b>
MF 135-148-230-550 90ο	00007441	<b>13,00</b>
MF 135-230-240-550 180ο	00007440	<b>11,00</b>
MF 148-240ο 90ο	00007442	<b>11,00</b>
MF 165-175-185 180ο	00007443	<b>14,00</b>
MF 285 90ο	00007445	<b>11,00</b>
MF 65	00007444	<b>13,00</b>



### ΨΥΓΕΙΑ ΜΗΧΑΝΗΣ

Προσαρμογή	ΣΕΙΡΕΣ	ΟΕΜ	ΚΩΔΙΚΟΣ	€
MF 135	4	1660499M92	10035	<b>157,00</b>
MF 165-175	4	885411M93	10036	<b>159,00</b>
FORD 3000-4000	4	C7NN8005N	10037	<b>185,00</b>
FORD 5000-6600	4	C7NN8005E	10038	<b>185,00</b>
FORD 5000-6600	5	C7NN8005L	10039	<b>238,00</b>
FIAT 480-55.46-60.56	4	4986634	10040	<b>205,00</b>
FIAT 640	5	4956666	10041	<b>235,00</b>



### Μπάρα Τρακτέρ Κομπλέ

Προσαρμογή	ΚΩΔΙΚΟΣ	€
FORD 5000-6600 Αριστ. Αρσεν. Ν/Μ	00007525	<b>14,00</b>
FORD 5000-6600 Δεξί Αρσεν. Ν/Μ	00007526	<b>14,00</b>
FORD 5000-6600 Δεξί Αρσεν. Π/Μ	00007518	<b>13,00</b>
FORD-2-3000 Μακριά αριστ. κομπλέ	00007535	<b>23,14</b>
FORD-2-3000 Μακριά δεξί κομπλέ	00007534	<b>23,14</b>
MF 135 Μακριά αριστ. κομπλέ	00007529	<b>23,70</b>
MF 135 Μακριά δεξί κομπλέ	00007528	<b>23,70</b>
MF 165-265-290 αριστ. αρσεν.	00007524	<b>8,33</b>
MF 165-265-290 αριστ. θηλ.	00007527	<b>8,90</b>
MF 175-178-188-290 Μακριά κομπλέ	00007531	<b>25,80</b>
MF 265-275-290 Μακριά κομπλέ	00007530	<b>25,80</b>
MF 265-285 Κοντή αριστ. κομπλέ	00007533	<b>21,20</b>
MF 265-285 Κοντή δεξιά κομπλέ	00007532	<b>19,14</b>

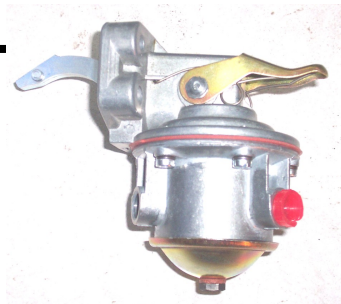

### Πόμπα βοηθητική Diesel

Προσαρμογή	ΚΩΔΙΚΟΣ	€
D. BROWN	00007396	<b>27,00</b>
D. BROWN	00007393	<b>22,00</b>
D. BROWN 3800	00007395	<b>24,00</b>
DEUTZ	00007403	<b>17,00</b>
FIAT 450-640	00007390	<b>14,00</b>
FIAT 55/66-70/66-80/66	00007402	<b>15,00</b>
FORD 3-5-6600 6610 με 2 τρ.	00007401	<b>26,00</b>
JOHN DEERE	00007400	<b>23,00</b>
MF 1100-1200 με 2 τρ.	00007406	<b>20,00</b>
MF 135-240-342 με 4 τρ. 550	00007391	<b>14,00</b>
MF 135-240-550 2 τρ.	00007405	<b>13,50</b>
MF 158-165-298 698-1080 με 2 τρ.	00007397	<b>22,00</b>
MF 165-285-290-565 με 4 τρ. Ν/Μ	00007392	<b>15,60</b>
MF 175-185-165-188 με 2 τρ. Π/Μ	00007404	<b>20,00</b>
MF 35-135 2 τρ. Π/Μ	00007394	<b>24,00</b>
MF 399-699 2640-3090 με 4 τρ.	00007399	<b>18,00</b>
MF 65-203 με 2 τρ.	00007398	<b>20,00</b>



**Φίλτρο διπλό Diesel**

Προσαρμογή	ORIGINAL ΚΩΔΙΚΟΣ	ΚΩΔΙΚΟΣ	€
FIAT M14x1,5	4659288	00007495	<b>25,00</b>
FORD MF 1/2x1,5	D0NN9N074A	00007494	<b>23,30</b>



**Φίλτρο μονό Diesel**

Προσαρμογή	ORIGINAL ΚΩΔΙΚΟΣ	ΚΩΔΙΚΟΣ	€
FIAT M14	4612229	00007498	<b>15,00</b>
FIAT	4616707	00007499	<b>14,15</b>
MF FORD 1/2 UNF		00007497	<b>15,00</b>
MF FORD	C5NE9165C	00007496	<b>15,30</b>
MF	D2-1500	00008987	<b>15,50</b>
STEYR		00007546	<b>18,20</b>

**Καδένα αλυσοπριόνου WINDSOR σε ρολό 30,4mm.**



Κωδικός	Τύπος Καδένας	Βήμα	Πάχος σε mm	Αριθμός οδηγών	ΤΙΜΗ
00006483	50A	3/8	1,3	1640	<b>260,00</b>
00006484	58B	404	1,5	1484	<b>270,00</b>
00006373	ΜΗΧΑΝΗ ΣΥΝΔΕΣΗΣ ΚΑΔΕΝΑΣ				<b>50,50</b>
00006372	ΜΗΧΑΝΗ ΑΠΟΣΥΝΔΕΣΗΣ ΚΑΔΕΝΑΣ				<b>50,50</b>
00006523	ΚΑΔΕΝΑ ΑΛΥΣΟΠΡΙΟΝΟΥ ΑΕΡΟΣ 3/8"				<b>54,00</b>
00006524	ΚΑΔΕΝΑ ΑΛΥΣΟΠΡΙΟΝΟΥ ΑΕΡΟΣ 1/4"				<b>38,00</b>



**Καθίσματα τρακτέρ με σταθερά μπράτσα & γλυσiera.**

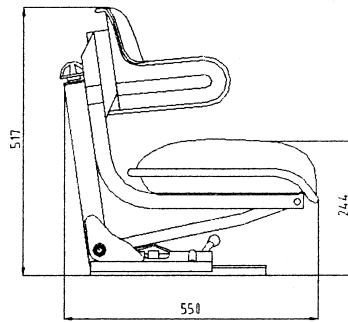
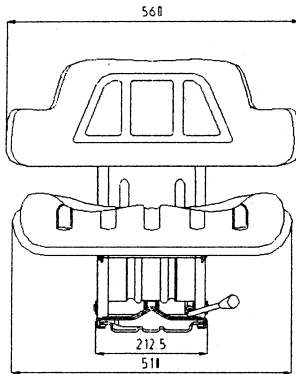

ΚΩΔΙΚΟΣ	00006811
ΤΥΠΟΣ ΤΡΑΚΤΕΡ	<i>MF, Ford, Case, Fiat, Προσαρμόζεται σε κάθε τύπο.</i>
ΧΡΩΜΑ	<i>Μαύρο</i>
ΓΩΝΙΑ ΚΛΙΣΗ	<i>Ορθή</i>
ΕΙΔΙΚΑ ΧΑΡΑΚΤΗΡΙΣΤΙΚΑ	<i>Υδραυλικό αμορτισέρ &amp; ελατήρια. Ρυθμιστικό Βάρους από 60-120kgr. Μετακίνηση Γλυσieraς μέχρι 120mm</i>
ΤΙΜΗ ΜΕ ΓΛΥΣΙΕΡΑ 00006811	<b>64,00 €</b>
ΤΙΜΗ ΧΩΡΙΣ ΓΛΥΣΙΕΡΑ 00006812	<b>55,00 €</b>

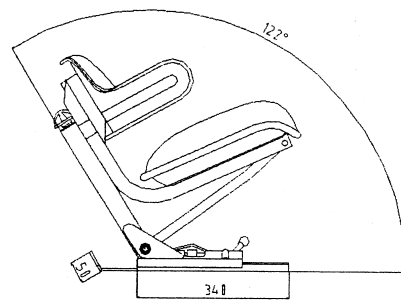
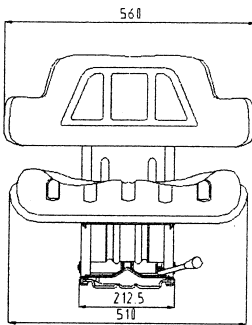

ΚΩΔΙΚΟΣ	00006816
ΤΥΠΟΣ ΤΡΑΚΤΕΡ	<i>Steyr</i>
ΧΡΩΜΑ	<i>Μαύρο</i>
ΓΩΝΙΑ ΚΛΙΣΗ	<i>Κλίση 122 μοιρες</i>
ΕΙΔΙΚΑ ΧΑΡΑΚΤΗΡΙΣΤΙΚΑ	<i>Υδραυλικό αμορτισέρ &amp; ελατήρια. Ρυθμιστικό Βάρους από 60-120kgr. Μετακίνηση Γλυσieraς μέχρι 120mm</i>
ΤΙΜΗ	<b>73,00 €</b>

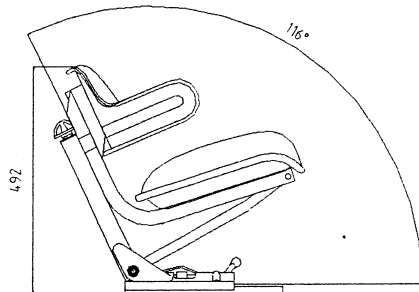
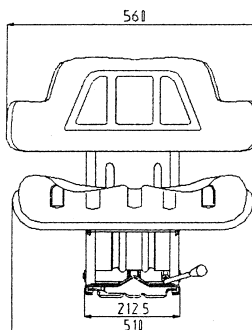

ΚΩΔΙΚΟΣ	00006814 ΜΑΥΡΟ / 00006815ΚΙΤΡΙΝΟ
ΤΥΠΟΣ ΤΡΑΚΤΕΡ	<i>John Deere</i>
ΧΡΩΜΑ	<i>Μαύρο/Κίτρινο</i>
ΓΩΝΙΑ ΚΛΙΣΗ	<i>Κλίση 116 μοιρες</i>
ΕΙΔΙΚΑ ΧΑΡΑΚΤΗΡΙΣΤΙΚΑ	<i>Υδραυλικό αμορτισέρ &amp; ελατήρια. Ρυθμιστικό Βάρους από 60-120kgr. Μετακίνηση Γλυσieraς μέχρι 120mm</i>
ΤΙΜΗ ΜΕ ΓΛΥΣΙΕΡΑ 00006814 ή 00006815	<b>66,00 €</b>
ΤΙΜΗ ΧΩΡΙΣ ΓΛΥΣΙΕΡΑ 00004742	<b>55,00 €</b>





**Κάθισμα τρακτέρ φαρδύ χωρίς μπράτσα με γλυσiera.**

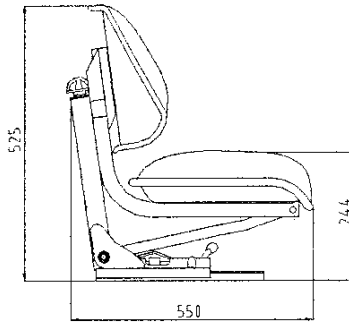
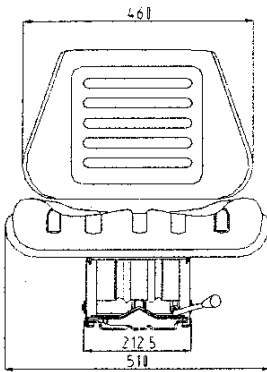

ΚΩΔΙΚΟΣ	00006874 ΜΑΥΡΟ/ 00006635 ΚΙΤΡΙΝΟ
ΤΥΠΟΣ ΤΡΑΚΤΕΡ	MF, Ford, Case, Fiat, Προσαρμόζεται σε κάθε τύπο.
ΧΡΩΜΑ	Μαύρο/Κίτρινο
ΓΩΝΙΑ ΚΛΙΣΗ	Ορθή
ΕΙΔΙΚΑ ΧΑΡΑΚΤΗΡΙΣΤΙΚΑ	Υδραυλικό αμορτισέρ & ελατήρια. Ρυθμιστικό Βάρους από 60-120kg. Μετακίνηση Γλυσieraς μέχρι 120mm
ΤΙΜΗ ΜΕ ΓΛΥΣΙΕΡΑ 00006874 ή 00006635	<b>69,00 €</b>
ΤΙΜΗ ΧΩΡΙΣ ΓΛΥΣΙΕΡΑ 00002128	<b>55,00 €</b>

**Κάθισμα τρακτέρ στενό χωρίς μπράτσα με γλυσiera.**

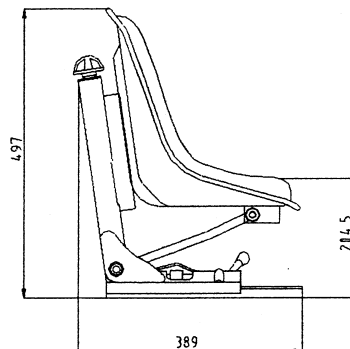
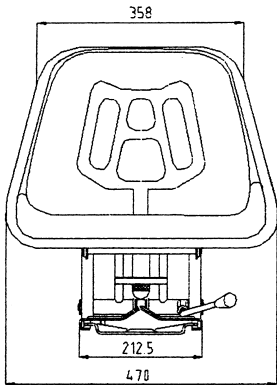

ΚΩΔΙΚΟΣ	00006817 ΜΑΥΡΟ/ 00002101 ΚΙΤΡΙΝΟ
ΤΥΠΟΣ ΤΡΑΚΤΕΡ	Προσαρμόζεται σε κάθε τύπο.
ΧΡΩΜΑ	Μαύρο/Κίτρινο
ΓΩΝΙΑ ΚΛΙΣΗ	Ορθή
ΕΙΔΙΚΑ ΧΑΡΑΚΤΗΡΙΣΤΙΚΑ	Υδραυλικό αμορτισέρ & ελατήρια. Ρυθμιστικό Βάρους από 60-120kg. Μετακίνηση Γλυσieraς μέχρι 120mm
ΤΙΜΗ ΜΕ ΓΛΥΣΙΕΡΑ 00006817 ή 00002101	<b>70,00 €</b>
ΤΙΜΗ ΜΕ ΓΛΥΣΙΕΡΑ 00005042	<b>83,00 €</b>
ΤΙΜΗ ΧΩΡΙΣ ΓΛΥΣΙΕΡΑ 00008173	<b>55,00 €</b>



**Καθίσματα τρακτέρ με σταθερά μπράτσα & γλυσiera, Ιταλίας.**

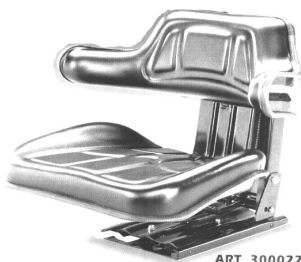

ART. 300022

ΧΡΩΜΑ	ΒΑΣΗ	ΤΡΑΚΤΕΡ	ΚΩΔΙΚΟΣ	€
ΜΑΥΡΟ	ΛΟΞΗ	J.DEERE	00002127	<b>84,00</b>
ΜΠΛΕ	ΙΣΙΑ	MF, FORD κτλ	00002129	<b>84,00</b>
ΚΙΤΡΙΝΟ	ΛΟΞΗ	J.DEERE κτλ	00004741	<b>84,00</b>

ΧΡΩΜΑ	ΒΑΣΗ	ΤΡΑΚΤΕΡ	ΚΩΔΙΚ.	€
ΚΙΤΡΙΝΟ	ΛΟΞΗ	JOHN DEERE	00002102	<b>130,00</b>



**Καθίσματα τρακτέρ με μπράτσα και χωρίς & γλυσiera Ρυθμιζόμενα.**



ΚΩΔΙΚΟΣ	00007903
ΤΥΠΟΣ ΤΡΑΚΤΕΡ	MF, Ford, Case, Fiat, John Deere Προσαρμόζεται σε κάθε τύπο.
ΧΡΩΜΑ	Μαύρο
ΓΩΝΙΑ ΚΛΙΣΗ	Ρυθμιζόμενη
ΕΙΔΙΚΑ ΧΑΡΑΚΤΗΡΙΣΤΙΚΑ	Υδραυλικό αμορτισέρ & ελατήρια. Ρυθμιστικό Βάρους από 60-120kg. Μετακίνηση Γλυσieraς μέχρι 120mm
ΤΙΜΗ 00007903	<b>76,00 €</b>



ΚΩΔΙΚΟΣ	00007905
ΤΥΠΟΣ ΤΡΑΚΤΕΡ	MF, Ford, Case, Fiat, Προσαρμόζεται σε κάθε τύπο.
ΧΡΩΜΑ	Μαύρο
ΓΩΝΙΑ ΚΛΙΣΗ	Ορθή
ΕΙΔΙΚΑ ΧΑΡΑΚΤΗΡΙΣΤΙΚΑ	Ρυθμιζόμενο Υψος Υδραυλικό αμορτισέρ & ελατήρια. Ρυθμιστικό Βάρους από 60-120kg. Μετακίνηση Γλυσieraς μέχρι 120mm
ΤΙΜΗ	<b>78,00 €</b>



ΚΩΔΙΚΟΣ	00007904
ΤΥΠΟΣ ΤΡΑΚΤΕΡ	MF, Ford, Case, Fiat, Προσαρμόζεται σε κάθε τύπο.
ΧΡΩΜΑ	Μαύρο
ΓΩΝΙΑ ΚΛΙΣΗ	Ορθή
ΕΙΔΙΚΑ ΧΑΡΑΚΤΗΡΙΣΤΙΚΑ	Ρυθμιζόμενο Υψος Υδραυλικό αμορτισέρ & ελατήρια. Ρυθμιστικό Βάρους από 60-120kg. Μετακίνηση Γλυσieraς μέχρι 120mm
ΤΙΜΗ	<b>77,00 €</b>



ΚΩΔΙΚΟΣ	00007906
ΤΥΠΟΣ ΚΑΘΙΣΜΑΤΟΣ	Όλοι οι τύποι
ΧΡΩΜΑ	Μαύρο
ΕΙΔΙΚΑ ΧΑΡΑΚΤΗΡΙΣΤΙΚΑ	ΒΑΣΗ ΠΡΟΣΑΡΜΟΓΗΣ ΚΙΝΗΤΩΝ ΜΠΡΑΤΣΩΝ Βιδώνεται στην πλάτη του καθίσματος
ΤΙΜΗ	<b>30,00 €</b>



**Καθίσματα τρακτέρ με μηχανική-ηλεκτρική φυσούνα, Ιταλίας.**



ΧΑΡΑΚΤΗΡ.	ΤΡΑΚΤΕΡ	ΚΩΔΙΚΟΣ	€
ΚΙΝΗΤΑ ΜΠΡΑΤΣΑ, ΠΡΟΣΚΕΦΑΛΟ, ΜΗΧΑΝΙΚΗ ΡΥΘΜΗΣΗ ΥΨΟΥΣ, ΜΕ ΑΝΑΡΤΗΣΗ, ΚΑΛΥΜΑ ΒΕΛΟΥΔΟ	FORD, FIAT 70/66/80 κλπ	00004733	<b>360,00</b>
ΚΙΝΗΤΑ ΜΠΡΑΤΣΑ, ΠΡΟΣΚΕΦΑΛΟ, ΜΗΧΑΝΙΚΗ ΡΥΘΜΗΣΗ ΥΨΟΥΣ, ΜΕ ΑΝΑΡΤΗΣΗ, ΚΑΛΥΜΑ ΑΔΙΑΒ.ΣΥΝΘΕΤΙΚΟ	FORD, FIAT 70/66/80 κλπ	00002095	<b>360,00</b>
ΚΙΝΗΤΑ ΜΠΡΑΤΣΑ, ΠΡΟΣΚΕΦΑΛΟ, ΗΛΕΚΤΡΙΚΗ ΡΥΘΜΗΣΗ ΥΨΟΥΣ, ΜΕ ΑΝΑΡΤΗΣΗ, ΚΑΛΥΜΑ ΑΔΙΑΒ.ΣΥΝΘΕΤΙΚΟ	FORD, FIAT 70/66/80 κλπ	00004734	<b>700</b>

ΔΙΑΚΟΠΤΗΣ ΗΛΕΚΤΡ.ΡΥΘΜ.ΥΨΟΥΣ	00008475	<b>81</b>
ΕΛΑΤΗΡΙΑ ΚΑΘΙΣΜΑΤΟΣ SET	00007180	<b>10,00</b>
ΕΛΑΤΗΡΙΑ ΚΑΘΙΣΜΑΤΟΣ 6x200	00007142	<b>5,00</b>



ART. 300001



ART. 400001



ART. 500001

**Καθίσματα τρακτέρ χωρίς μπράτσα με γλυσιέρα, Ιταλίας.**

ΧΡΩΜΑ/ΧΑΡΑΚΤ	ΒΑΣΗ	ΤΡΑΚΤΕΡ	ΚΩΔΙΚΟΣ	€
ΜΑΥΡΟ ΦΑΡΔΥ	ΙΣΙΑ	MF, FORD, κτλ	00002112	<b>122,00</b>

ΧΡΩΜΑ/ΧΑΡΑΚΤ	ΒΑΣΗ	ΤΡΑΚΤΕΡ	ΚΩΔΙΚΟΣ	€
ΜΑΥΡΟ ΣΤΕΝΟ	ΙΣΙΑ	MF, FORD, FIAT, BELARUS κτλ	00009331	<b>71,00</b>

ΧΡΩΜΑ/ΧΑΡΑΚΤ	ΒΑΣΗ	ΤΡΑΚΤΕΡ	ΚΩΔΙΚΟΣ	€
ΜΑΥΡΟ ΦΑΡΔΥ	ΙΣΙΑ	MF, FORD, FIAT, BELARUS κτλ	00002116	<b>116,00</b>



**Καθίσματα Κλαρκ χωρίς βάση.**

ΠΕΡΙΓΡΑΦΗ	ΚΩΔΙΚΟΣ	€
ΚΑΘΙΣΜΑ ΙΤΑΛΙΑΣ	00002111	<b>168,00</b>
ΚΑΘΙΣΜΑ CLARK		

**Μέρη καθισμάτων τρακτέρ Italy.**

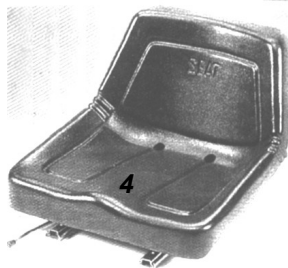

ART. 100005



ART. 10000E

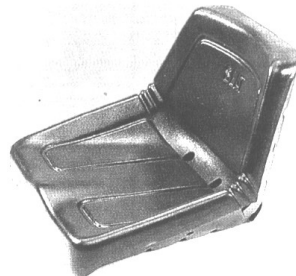

ART. 100001



ΤΥΠΟΣ 20001

ΤΥΠΟΣ	ΠΕΡΙΓΡΑΦΗ	ΚΩΔΙΚΟΣ	€
10000E	ΠΛΑΤΗ ΚΑΘΙΣΜΑΤΟΣ .ΧΩΡΙΣ ΓΛΥΣΙΕΡΑ	00002097	<b>34,00</b>
10001		00006125	<b>40,00</b>
400005	ΠΛΑΤΗ ΚΑΘΙΣΜΑΤΟΣ ΜΕ ΓΛΥΣΙΕΡΑ	00004740	<b>64,00</b>
20001	ΚΑΘΙΣΜΑ ΣΚΑΦΗ ΙΤΑΛΙΑΣ	00002123	<b>32,50</b>
	ΓΛΥΣΙΕΡΑ ΚΑΘΙΣΜΑΤΟΣ ΖΕΥΓΟΣ ΙΤΑΛΙΑΣ	00002108	<b>18,00</b>
ACC003	ΕΛΑΤΗΡΙΟ ΚΑΘΙΣ.ΜΑΚΡΥ SEAT 2,10mm	00002088	<b>5,00</b>
ACC004	ΕΛΑΤΗΡΙΟ ΚΑΘΙΣ. ΚΟΝΤΟ SEAT 1,75mm	00004720	<b>5,00</b>
EL	ΕΛΑΤΗΡΙΟ ΚΑΘΙΣ. EL/EA/EL	00005044	<b>5,00</b>
ACC002	ΑΜΟΡΤΙΣΕΡ ΚΑΘΙΣΜΑΤΟΣ SEAT	00002090	<b>18,00</b>
EL	ΑΜΟΡΤΙΣΕΡ ΚΑΘΙΣΜΑΤΟΣ Β	00005045	<b>10,00</b>
EA	ΑΜΟΡΤΙΣΕΡ ΚΑΘΙΣΜΑΤΟΣ EA / ES	00006873	<b>12,00</b>



**Αμορτισέρ καμπίνας τρακτέρ.**

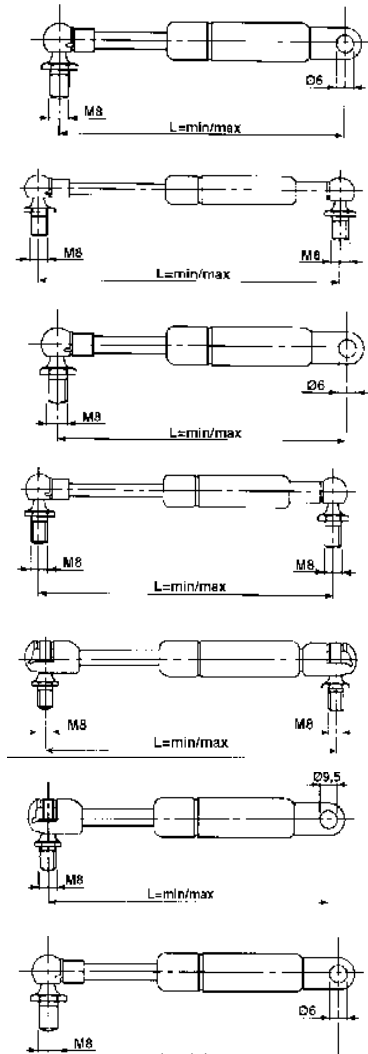

ΤΡΑΚΤΕΡ	ΤΟΠΟΘΕΤΗΣΗ	Min-max mm	ΔΥΝΑΜΗ Newton	ΚΩΔΙΚΟΣ	€
BRIEDA	ΠΙΣΩ ΠΑΡΑΘΥΡΟ	215-360	190	00006050	<b>12,60</b>
	ΜΠΡΟΣΤΑ ΠΑΡΑΘΥΡΟ	250-400	200	00006051	<b>13,75</b>
		250-400	100	00006052	<b>13,75</b>
DEUTZ	ΣΚΕΠΗ	165-255	170	00006054	<b>12,60</b>
	ΠΟΡΤΑ	400-600	100	00006057	<b>12,90</b>
	ΠΟΡΤΑ	440-610	140	00006058	<b>13,75</b>
FIAT, J/DEERE, M/FERG.		300-500	250	00006060	<b>13,75</b>
J/DEERE	ΠΙΣΩ ΠΑΡΑΘΥΡΟ	285-495	150	00006061	<b>12,60</b>
		160-250	300	00006064	<b>12,60</b>



**Αμορτισέρ καρπίνας τρακτέρ.**

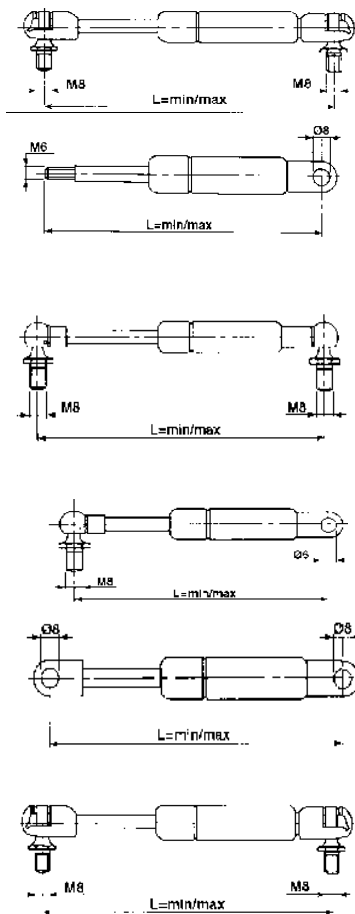

ΤΡΑΚΤΕΡ	ΤΟΠΟΘΕΤΗΣΗ	Min-max mm	ΔΥΝΑΜΗ Newton	ΚΩΔΙΚΟΣ	€
M/FERG, LANDINI	ΠΙΣΩ ΠΑΡΑΘΥΡΟ	430-780	150	00006065	<b>13,75</b>
	ΣΚΕΠΗ	145-210	180	00006066	<b>9,35</b>
SAME	ΠΟΡΤΑ	305-520	350	00006068	<b>14,00</b>
	ΠΟΡΤΑ	305-515	360	00006069	<b>13,75</b>
	ΠΑΡΑΘΥΡΟ	305-520	170	00006070	<b>13,75</b>
	ΠΑΡΑΘΥΡΟ	305-520	270	00006071	<b>13,75</b>
	ΠΑΡΑΘΥΡΟ	490-715	350	00006072	<b>13,75</b>
	ΠΑΡΑΘΥΡΟ	250-390	570	00006073	<b>13,75</b>
	ΣΚΕΠΗ ΠΑΡΑΘΥΡΟ	215-330	110	00006074	<b>12,70</b>
	ΣΚΕΠΗ	170-260	250	00006075	<b>14,60</b>
STEYR	ΜΠΡΟΣΤΑ ΠΑΡΑΘΥΡΟ	300-500	100	00006076	<b>13,75</b>
	ΣΚΕΠΗ	180-275	100	00006077	<b>13,75</b>

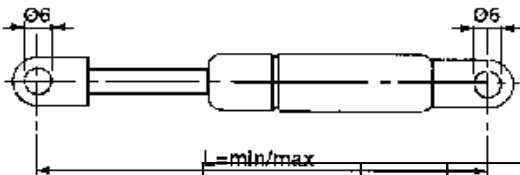

**Αμορτισέρ Καρπίνας Ευρώπης.**

Κωδικός	Max	Min	Πίεση	Διάσταση Θυλ-Θυλ	Πάχος Εμβόλου	Euro
00007713	210	160	30Kgr	8mm-8mm	10mm	<b>12,00</b>
00007714	260	160	30Kgr	8mm-8mm	10mm	<b>12,00</b>
00007715	300	200	30Kgr	8mm-8mm	10mm	<b>12,00</b>
00007716	360	210	30Kgr	8mm-8mm	10mm	<b>12,50</b>
00007717	400	260	30Kgr	8mm-8mm	10mm	<b>12,50</b>
00007718	460	260	30Kgr	8mm-8mm	10mm	<b>12,50</b>
00007719	500	290	30Kgr	8mm-8mm	10mm	<b>12,50</b>
00007720	560	310	30Kgr	8mm-8mm	10mm	<b>12,50</b>
00007721	600	360	30Kgr	8mm-8mm	10mm	<b>13,00</b>
00007722	660	360	30Kgr	8mm-8mm	10mm	<b>13,00</b>
00007723	700	400	30Kgr	8mm-8mm	10mm	<b>13,50</b>
00007724	760	410	30Kgr	8mm-8mm	10mm	<b>14,00</b>
00007725	800	460	30Kgr	8mm-8mm	10mm	<b>14,50</b>

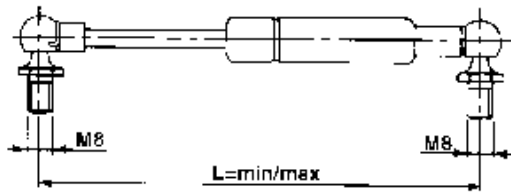

**Αμορτισέρ Καμπίνας Ευρώπης.**

Κωδικός	Max	Min	Πίεση	Διάσταση Αρσ-Αρς	Πάχος Εμβόλου	Euro
00007726	210	160	20Kgr	6mm-6mm	8mm	<b>10,50</b>
00007727	260	160	20Kgr	6mm-6mm	8mm	<b>10,50</b>
00007728	300	200	20Kgr	6mm-6mm	8mm	<b>10,50</b>
00007729	360	210	20Kgr	6mm-6mm	8mm	<b>11,00</b>
00007730	400	260	20Kgr	6mm-6mm	8mm	<b>11,00</b>
00007731	460	260	20Kgr	6mm-6mm	8mm	<b>11,00</b>
00007732	500	290	20Kgr	6mm-6mm	8mm	<b>11,00</b>
00007734	560	310	20Kgr	6mm-6mm	8mm	<b>11,00</b>
00007735	600	360	20Kgr	6mm-6mm	8mm	<b>12,00</b>
00007736	660	360	20Kgr	6mm-6mm	8mm	<b>12,00</b>
00007737	700	400	20Kgr	6mm-6mm	8mm	<b>12,50</b>
00007738	760	410	20Kgr	6mm-6mm	8mm	<b>13,00</b>
00007739	800	460	20Kgr	6mm-6mm	8mm	<b>13,50</b>

Κωδικός	Max	Min	Πίεση	Διάσταση Αρσ-Αρς	Πάχος Εμβόλου	Euro
00007740	210	160	30Kgr	8mm-8mm	10mm	<b>13,00</b>
00007741	260	160	30Kgr	8mm-8mm	10mm	<b>13,00</b>
00007742	300	200	30Kgr	8mm-8mm	10mm	<b>13,00</b>
00007743	360	210	30Kgr	8mm-8mm	10mm	<b>13,00</b>
00007744	400	260	30Kgr	8mm-8mm	10mm	<b>13,50</b>
00007745	460	260	30Kgr	8mm-8mm	10mm	<b>13,50</b>
00007746	500	290	30Kgr	8mm-8mm	10mm	<b>13,50</b>
00007747	560	310	30Kgr	8mm-8mm	10mm	<b>14,00</b>
00007748	600	360	30Kgr	8mm-8mm	10mm	<b>14,00</b>
00007749	660	360	30Kgr	8mm-8mm	10mm	<b>14,50</b>
00007750	700	400	30Kgr	8mm-8mm	10mm	<b>15,00</b>
00007751	760	410	30Kgr	8mm-8mm	10mm	<b>15,50</b>
00007752	800	460	30Kgr	8mm-8mm	10mm	<b>16,00</b>
00007753	560	310	20Kgr	8mm-8mm	10mm	<b>14,00</b>
00007754	600	360	20Kgr	8mm-8mm	10mm	<b>14,00</b>
00007755	660	360	20Kgr	8mm-8mm	10mm	<b>14,50</b>

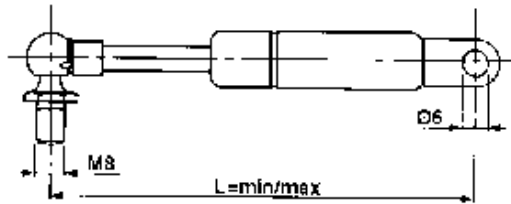

## Αμορτισέρ Καμπίνας Ευρώπης.

Κωδικός	Max	Min	Πίεση	Διάσταση Αρσ-Θυλ	Πάχος Εμβόλου	Euro
00007640	210	160	20Kgr	6mm-6mm	8mm	<b>10,00</b>
00007660	260	160	20Kgr	6mm-6mm	8mm	<b>10,00</b>
00007661	300	200	20Kgr	6mm-6mm	8mm	<b>10,00</b>
00007662	360	210	20Kgr	6mm-6mm	8mm	<b>10,50</b>
00007663	400	260	20Kgr	6mm-6mm	8mm	<b>10,50</b>
00007664	460	260	20Kgr	6mm-6mm	8mm	<b>10,50</b>
00007665	500	290	20Kgr	6mm-6mm	8mm	<b>10,50</b>
00007666	560	310	20Kgr	6mm-6mm	8mm	<b>11,00</b>
00007667	600	360	20Kgr	6mm-6mm	8mm	<b>11,00</b>
00007668	660	360	20Kgr	6mm-6mm	8mm	<b>12,00</b>
00007669	700	400	20Kgr	6mm-6mm	8mm	<b>12,00</b>
00007670	760	410	20Kgr	6mm-6mm	8mm	<b>13,00</b>
00007671	800	460	20Kgr	6mm-6mm	8mm	<b>13,50</b>

Κωδικός	Max	Min	Πίεση	Διάσταση Αρσ-Θυλ	Πάχος Εμβόλου	Euro
00007672	210	160	30Kgr	8mm-8mm	10mm	<b>12,00</b>
00007673	260	160	30Kgr	8mm-8mm	10mm	<b>12,50</b>
00007674	300	200	30Kgr	8mm-8mm	10mm	<b>12,50</b>
00007675	360	210	30Kgr	8mm-8mm	10mm	<b>13,00</b>
00007676	400	260	30Kgr	8mm-8mm	10mm	<b>13,00</b>
00007677	460	260	30Kgr	8mm-8mm	10mm	<b>13,00</b>
00007678	500	290	30Kgr	8mm-8mm	10mm	<b>13,00</b>
00007679	560	310	30Kgr	8mm-8mm	10mm	<b>13,50</b>
00007680	600	360	30Kgr	8mm-8mm	10mm	<b>13,50</b>
00007681	660	360	30Kgr	8mm-8mm	10mm	<b>14,00</b>
00007682	700	400	30Kgr	8mm-8mm	10mm	<b>14,00</b>
00007683	760	410	30Kgr	8mm-8mm	10mm	<b>14,50</b>
00007684	800	460	30Kgr	8mm-8mm	10mm	<b>15,00</b>



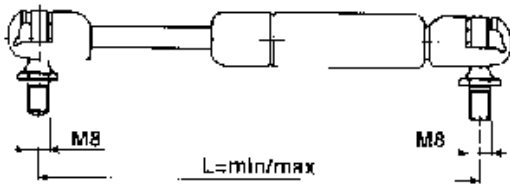

**Αμορτισέρ Καμπίνας Ευρώπης.**

Κωδικός	Max	Min	Πίεση	Διάσταση Αρσ-Αρσ	Πάχος Εμβόλου	Euro
00007685	210	160	20Kgr	6mm-6mm	8mm	<b>10,50</b>
00007686	260	160	20Kgr	6mm-6mm	8mm	<b>10,50</b>
00007687	300	200	20Kgr	6mm-6mm	8mm	<b>10,50</b>
00007688	360	210	20Kgr	6mm-6mm	8mm	<b>11,00</b>
00007689	400	260	20Kgr	6mm-6mm	8mm	<b>11,00</b>
00007690	460	260	20Kgr	6mm-6mm	8mm	<b>11,00</b>
00007691	500	290	20Kgr	6mm-6mm	8mm	<b>11,00</b>
00007692	560	310	20Kgr	6mm-6mm	8mm	<b>11,00</b>
00007693	600	360	20Kgr	6mm-6mm	8mm	<b>12,00</b>
00007694	660	360	20Kgr	6mm-6mm	8mm	<b>12,00</b>
00007695	700	400	20Kgr	6mm-6mm	8mm	<b>12,50</b>
00007696	760	410	20Kgr	6mm-6mm	8mm	<b>13,00</b>
00007697	800	460	20Kgr	6mm-6mm	8mm	<b>13,50</b>

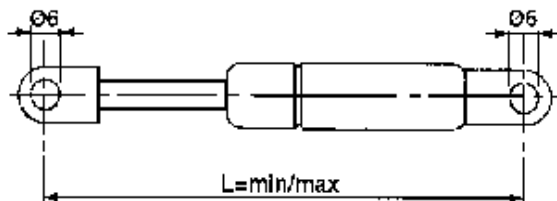

**Αμορτισέρ Καμπίνας Ευρώπης.**

Κωδικός	Max	Min	Πίεση	Διάσταση Θυλ-Θυλ	Πάχος Εμβόλου	Euro
00007698	210	160	20Kgr	6mm-6mm	8mm	<b>9,50</b>
00007699	260	160	20Kgr	6mm-6mm	8mm	<b>9,50</b>
00007700	300	200	20Kgr	6mm-6mm	8mm	<b>9,50</b>
00007712	320	210	20Kgr	6mm-6mm	8mm	<b>9,50</b>
00007701	360	210	20Kgr	6mm-6mm	8mm	<b>10,00</b>
00007702	400	260	20Kgr	6mm-6mm	8mm	<b>10,00</b>
00007711	418	254	20Kgr	6mm-6mm	8mm	<b>10,00</b>
00007703	460	260	20Kgr	6mm-6mm	8mm	<b>10,50</b>
00007704	500	290	20Kgr	6mm-6mm	8mm	<b>10,50</b>
00007705	560	310	20Kgr	6mm-6mm	8mm	<b>11,00</b>
00007706	600	360	20Kgr	6mm-6mm	8mm	<b>11,00</b>
00007707	660	360	20Kgr	6mm-6mm	8mm	<b>11,00</b>
00007708	700	400	20Kgr	6mm-6mm	8mm	<b>11,00</b>
00007709	760	410	20Kgr	6mm-6mm	8mm	<b>12,00</b>
00007710	800	460	20Kgr	6mm-6mm	8mm	<b>12,50</b>



**Γκρούπ-γωνιακή κίνηση Πριονοκορδέλας Ιταλίας.**

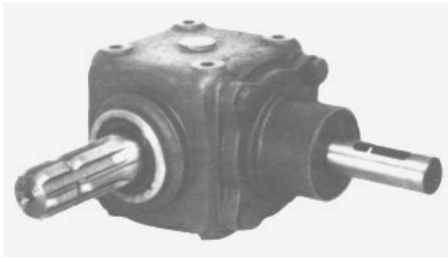

Hp	ΣΧΕΣΕΙΣ	ΕΞΟΔΟΣ	ΚΩΔΙΚΟΣ	€
15	1:1	ΚΑΡΡΕ-ΚΑΡΡΕ	00007227	<b>125,00</b>
15	1:2	ΚΑΡΡΕ-ΣΤΡΟΓΓ	00006509	<b>151,00</b>
17	1:2	ΚΑΡΡΕ-ΣΤΡΟΓΓ	00007228	<b>392,20</b>

**Γκρούπ-γωνιακή κίνηση Αρίδας Ιταλίας.**



Hp	ΣΧΕΣΕΙΣ	ΕΞΟΔΟΣ	ΚΩΔΙΚΟΣ	€
25	3:1	ΚΑΡΡΕ-ΦΛΑΝΤΖΑ	00006924	<b>367,90</b>
37	4:1	ΚΑΡΡΕ-ΦΛΑΝΤΖΑ	00007016	<b>590,00</b>
45	3:1	ΚΑΡΡΕ-ΦΛΑΝΤΖΑ	00006997	<b>575,00</b>

ΠΕΡΙΓΡΑΦΗ	ΚΩΔΙΚΟΣ	€
ΠΗΝΕΙΟ ΓΚΡΟΥΠ 15 ΔΟΝΤΙΑ	00007614	<b>60,50</b>
ΠΗΝΕΙΟ ΓΚΡΟΥΠ 25HP	00008606	<b>57,30</b>
ΚΟΡΩΝΑ ΓΚΡΟΥΠ 25HP	00008605	<b>49,90</b>

**Γκρούπ στελεχκόπτη/Ανταλλακτικά.**



hp	ΣΧΕΣΕΙΣ	ΕΞΟΔΟΣ	ΚΩΔΙΚΟΣ	€
35	1:1.8	ΚΑΡΡΕ-ΔΑΚΤ. ΚΙΝ	00006780	<b>163,00</b>
45	1:1.9	ΚΑΡΡΕ-ΔΑΚΤ. ΚΙΝ	00006834	<b>285,00</b>
45	1:1.9	ΚΑΡΡΕ-ΔΑΚΤ. ΙΤΑΛ	00004705	<b>680,00</b>

ΠΕΡΙΓΡΑΦΗ	ΚΩΔΙΚΟΣ	€
ΔΑΚΤΥΛΙΟΣ ΓΙΑ ΓΚΡΟΥΠ 35HP	00007197	<b>17,00</b>
ΚΟΡΩΝΑ ΓΚΡΟΥΠ 35HP 23 ΔΟΝΤΙΑ	00005948	<b>51,00</b>
ΠΗΝΕΙΟ ΓΚΡΟΥΠ 35HP 12 ΔΟΝ.ΜΕ ΑΞΟΝΑ	00005978	<b>66,00</b>
ΚΟΡΩΝΑ ΓΚΡΟΥΠ 45HP 27 ΔΟΝΤΙΑ	00007000	<b>60,50</b>
ΠΗΝΕΙΟ ΓΚΡΟΥΠ 45HP 14 ΔΟΝΤΙΑ	00007001	<b>44,60</b>

**Γκρούπ καλαμποκά/Ανταλλακτικά.**

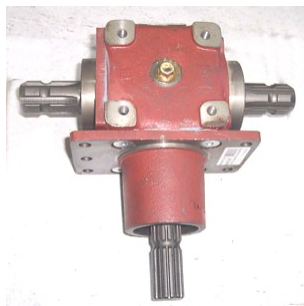

hp	ΣΧΕΣΕΙΣ	ΕΞΟΔΟΣ	ΚΩΔΙΚΟΣ	€
8	1:3	ΚΑΡΡΕ ΔΙΕΘ-ΠΟΛΥΣΦ	00001247	<b>350,00</b>

ΠΕΡΙΓΡΑΦΗ	ΚΩΔΙΚΟΣ	€
ΔΑΚΤΥΛΙΟΣ ΓΙΑ ΓΚΡΟΥΠ ΚΑΛΑΜΠΟΚΑ	00001248	<b>27,60</b>



**Γκρούπ Καταστροφέα & προεκτάσεις γκρουπ.**

ΠΕΡΙΓΡΑΦΗ	ΕΡΓΟΣΤ.	ΚΩΔΙΚΟΣ	€
ΓΚΡΟΥΠ ΚΑΤΑΣΤΡΟΦΕΑ 1:3 T311	COMER	00006506	<b>330,00</b>
ΠΡΟΕΚΤΑΣΗ 500mm T312-500		00006507	<b>200,00</b>
ΠΡΟΕΚΤΑΣΗ 610mm T312-615		00006508	<b>198,30</b>

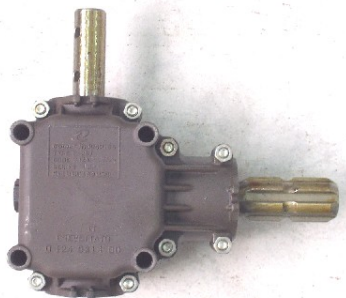

**Γκρούπ-γωνιακή κίνηση Αλουμινίου Ιταλίας.**

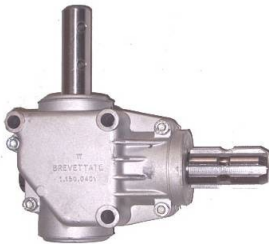

ΣΧΕΣΕΙΣ	ΑΞΟΝΑΣ	ΧΑΡΑΚΤΗΡΙΣΤΙΚΑ	ΚΩΔΙΚΟΣ	€
1:1	160mm Χωρίς Τρύπες		00001234	<b>83,80</b>
1:1,35	155mm 2 Τρύπες		00004704	<b>87,00</b>
1:1	70mm 2 Τρύπες		00001230	<b>76,00</b>
1:1	70mm 2 Τρύπες		00007936	<b>72,00</b>
1:1	70mm Με σφήνα		00007352	<b>71,00</b>
1:1	80mm 2 Τρύπες	Γκρούπ με 3τρύπες	00006703	<b>72,00</b>
1:1	190mm 2 Τρύπες	Γκρούπ με 3τρύπες	00008995	<b>68,90</b>
1:1	55mm Με Φλάντζα		00006864	<b>83,00</b>
1:1,35	70mm 2 Τρύπες		00001231	<b>94,50</b>
3:1	55mm Με σφήνα		00001232	<b>165,00</b>

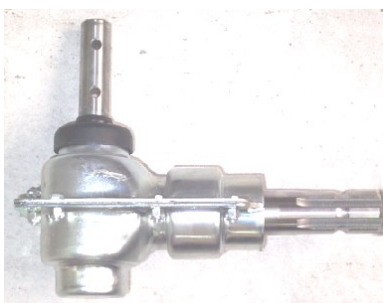

1:1	MASTER	ΛΑΜΑΡΙΝΑ/ ΣΤΡΟΓΓΥΛΟΣ ΛΥΠΑΣ.	00001233	<b>100,00</b>
1:1	JET/ΜΑΚΡΥ	ΛΑΜΑΡΙΝΑ/ ΤΕΤΡΑΓΩΝΟΣ ΛΥΠΑΣ.	00006427	<b>164,00</b>
1:1	JET ΒΑΡΑΙΟΥ	ΛΑΜΑΡΙΝΑ/ ΤΕΤΡΑΓΩΝΟΣ ΛΥΠΑΣ.	00001235	<b>207,00</b>

ΠΕΡΙΓΡΑΦΗ	ΚΩΔΙΚΟΣ	€
ΚΟΥΤΙ ΑΛΟΥΜΙΝΙΟΥ ΓΚΡΟΥΠ/ΖΕΥΓΟΣ	00001238	<b>40,00</b>
ΚΟΡΩΝΑ ΓΚΡΟΥΠ MASTER	00007146	<b>29,00</b>
ΠΗΝΕΙΟ ΓΚΡΟΥΠ MASTER	00007146	<b>29,00</b>
ΑΞΟΝΑΣ ΙΣΙΟΣ ΑΝΩ ΓΚΡΟΥΠ MASTER	00004421	<b>21,50</b>
ΑΞΟΝΑΣ ΚΑΡΠΕ ΚΑΤΩ ΓΚΡΟΥΠ MASTER	00004420	<b>23,00</b>
ΡΟΥΛΜΑΝ ΓΚΡΟΥΠ MASTER	00005095	<b>4,00</b>
ΑΞΟΝΑΣ ΑΝΩ ΓΚΡΟΥΠ JET ΒΤ	00004426	<b>65,00</b>
ΑΞΟΝΑΣ ΚΑΤΩ ΓΚΡΟΥΠ JET ΒΤ	00004425	<b>115,00</b>



**Γκρούπ θειαφιστήρα**

ΠΕΡΙΓΡΑΦΗ	ΚΩΔΙΚΟΣ	€
ΓΚΡΟΥΠ	00006802	<b>420,00</b>
ΑΞΟΝΑΣ ΚΑΡΡΕ ΓΚΡΟΥΠ	00006807	<b>70,00</b>
ΠΗΝΕΙΟ ΜΠΡΟΥΝΤΖΙΝΟ ΓΚΡΟΥΠ	00006806	<b>80,00</b>
ΠΡΟΣΤΑΤΕΥΤΙΚΟ ΚΑΛΥΜΑ ΓΚΡΟΥΠ	00007595	<b>17,00</b>

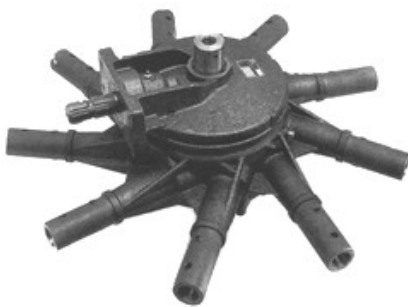

**Γκρούπ Χορτοσυλλέκτη.**

ΠΕΡΙΓΡΑΦΗ	ΚΩΔΙΚΟΣ	€
8 ΜΠΡΑΤΣΑ BERTUZZO	00001245	<b>920,00</b>
9 ΜΠΡΑΤΣΑ BERTUZZO	00005132	<b>960,00</b>
8 ΜΠΡΑΤΣΑ COMER	00006865	<b>922,20</b>
9 ΜΠΡΑΤΣΑ COMER	00006866	<b>1.017,60</b>

ΑΞΟΝΑΣ ΚΕΝΤΡΙΚΟΣ ΓΚΡΟΥΠ BERTUZZO	00004310	<b>122,10</b>
ΑΞΟΝΑΣ ΕΣΩΤΕΡΙΚΟΣ ΓΚΡΟΥΠ BERTUZZO	00004309	<b>36,30</b>
ΚΑΠΑΚΙ ΠΑΝΩ ΓΚΡΟΥΠ BERTUZZO	00007162	<b>170,50</b>
ΚΟΡΩΝΑ 8ΜΠΡ 69 ΔΟΝΤΙΑ BERTUZZO	00002296	<b>227,00</b>
ΚΟΡΩΝΑ 9ΜΠΡ 69 ΔΟΝΤΙΑ BERTUZZO	00007172	<b>227,00</b>
ΠΗΝΕΙΟ 8/9 ΜΠΡ. BERTUZZO	00002297	<b>118,80</b>
ΚΙΘΑΡΑ ΓΚΡΟΥΠ BERTUZZO	00005737	<b>132,00</b>
ΜΠΕΛΑ ΓΚΡΟΥΠ BERTUZZO	00005727	<b>71,50</b>
ΑΞΟΝΑΣ ΚΕΝΤΡΙΚΟΣ ΓΚΡΟΥΠ COMER	00006868	<b>103,90</b>
ΚΑΠΑΚΙ ΠΑΝΩ ΓΚΡΟΥΠ COMER	00005743	<b>134,70</b>
ΚΑΠΑΚΙ ΚΑΤΩ ΓΚΡΟΥΠ 8ΜΠΡ COMER	00006869	<b>40,10</b>
ΚΑΠΑΚΙ ΚΑΤΩ ΓΚΡΟΥΠ 9ΜΠΡ COMER	00006870	<b>55,20</b>
ΚΟΡΩΝΑ 8/9ΜΠΡ 69 ΔΟΝΤΙΑ COMER	00005762	<b>180,00</b>
ΚΟΡΩΝΑ 8/9ΜΠΡ 72 ΔΟΝΤΙΑ COMER	00006867	<b>180,00</b>
ΠΗΝΕΙΟ 8/9 ΜΠΡ. COMER 72ΔΟΝ.	00005763	<b>90,00</b>
ΠΗΝΕΙΟ 8/9 ΜΠΡ. COMER Z10 68ΔΟΝ.	00008822	<b>90,00</b>
ΚΙΘΑΡΑ ΓΚΡΟΥΠ COMER	00002300	<b>70,00</b>
ΜΠΕΛΑ ΓΚΡΟΥΠ+ΡΑΟΥΛΟ COMER	00005726	<b>67,90</b>

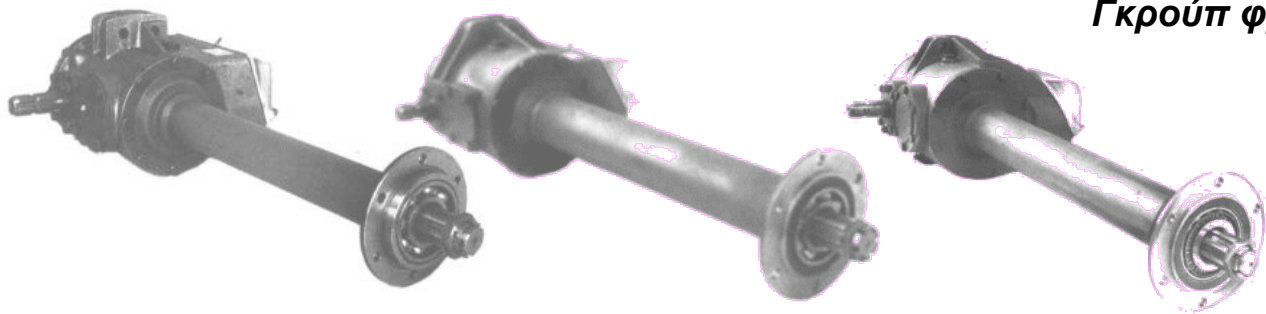

**Γκρούπ φρέζας.**

ΠΕΡΙΓΡΑΦΗ	ΕΡΓΟΣΤ.	ΤΥΠΟΣ ΦΡΕΖΑΣ	ΚΑΠΑΚΙΑ ΠΛΑΙΝΑ ΡΟΥΛΜΑΝ	ΚΩΔΙΚΟΣ	€
ΓΚΡΟΥΠΙ ΧΩΡΙΣ ΑΞΟΝΑ	COMER	ΜΕΣΑΙΟ		00006861	<b>830,10</b>
		ΜΕΣΑΙΟΥ		00005041	<b>848,00</b>
		ΒΑΡΑΙΟΥ	ΜΕ ΦΛΑΝΤΖΑ	00006112	<b>1100,00</b>
			ΜΕ ΦΛΑΝΤΖΑ ΝΕΟΥ ΤΥΠΟΥ	00007060	<b>1200,00</b>
			ΧΩΡΙΣ ΦΛΑΝΤΖΑ	00007581	<b>924,00</b>
		ΥΠΕΡΒΑΡ	ΜΖ-3Α	00006512	<b>1.950,00</b>

ΚΕΛΥΦΟΣ ΓΚΡΟΥΠ ΣΚΕΤΟ	COMER	ΜΕΣΑΙΟΥ	ΟΧΙ	00006164	<b>170,00</b>
	COMER	ΒΑΡΑΙΟΥ		00005288	<b>233,80</b>
ΠΛΑΚΑ ΚΑΘΡΕΠΤΗ ΓΚΡΟΥΠ	COMER	ΒΑΡΑΙΟΥ		00008265	<b>74,60</b>
ΦΛΑΝΤΖΑ ΚΑΘΡΕΠΤΗ ΓΚΡ.	COMER	ΒΑΡΑΙΟΥ		00008274	<b>74,60</b>
ΦΛΑΝΤΖΑ ΚΟΡΩΝΑΣ ΓΚΡΟΥΠ	COMER	ΒΑΡΑΙΟΥ		00008275	<b>82,40</b>
ΚΑΠΑΚΙ ΓΚΡΟΥΠ ΡΤΟ	COMER	ΜΕΣΑΙΟΥ		00009409	<b>30,00</b>
ΚΑΠΑΚΙ ΓΚΡΟΥΠ ΡΤΟ	COMER	ΒΑΡΑΙΟΥ		00009410	<b>47,70</b>
ΚΑΠΑΚΙ ΓΚΡΟΥΠ ΡΤΟ	COMER	ΥΠΕΡΒΑΡ		00009408	<b>37,10</b>
ΚΑΠΑΚΙ ΓΚΡΟΥΠ ΑΛΟΥΜΙΝ		ΜΕΣΑΙΟΥ		00003966	<b>32,00</b>
		ΒΑΡΑΙΟΥ		00003948	<b>32,00</b>
		ΥΠΕΡΒΑΡ		00004624	<b>114,00</b>
ΦΛΑΝΤΖΑ ΚΑΠΑΚΙΟΥ ΓΚΡΟΥΠ		ΜΕΣΑΙΟΥ		00003912	<b>1,78</b>
		ΒΑΡΑΙΟΥ		00003967	<b>1,89</b>
ΦΛΑΝΤΖΟΚΟΛΑ ΣΙΛΙΚΟΝΗΣ	95gr	ΚΟΚΚΙΝΗ		00007970	<b>6,70</b>

*\*Βλέπε κατάλογο ΦΡΕΖΑΣ για εξαρτήματα Γρανάζια, Κορώνες, Πηνεία γκρουπ.*



## Γκρούπ Φρεζοσκαλιστηριού & Εξαρτήματων Comer Ιταλίας.

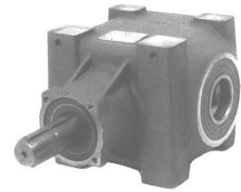
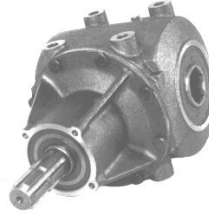
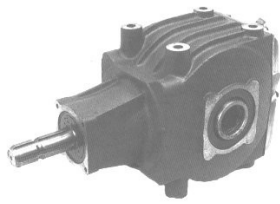

ΠΕΡΙΓΡΑΦΗ	ΚΩΔ COMER	ΕΞΑΓΩΝΟ	ΚΩΔΙΚΟΣ	€
ΓΚΡΟΥΠ ΕΛΑΦΡΙΟΥ	27C	41	00006871	<b>385,00</b>
ΓΚΡΟΥΠ ΜΕΣΑΙΟΥ	278C	36	00001244	<b>476,00</b>
ΓΚΡΟΥΠ ΜΕΣΑΙΟΥ	278C	41	00001246	<b>455,00</b>
ΓΚΡΟΥΠ ΒΑΡΑΙΟΥ	TB22C	41	00005979	<b>651,90</b>
ΑΠΟΣΤΑΤΗΣ ΓΚΡΟΥΠ	ΕΞΑΓΩΝΟ	41	00006863	<b>72,40</b>
ΚΟΡΩΝΑ ΜΕΣΑΙΟΥ Z24		41	00005947	<b>54,60</b>
ΠΗΝΕΙΟ ΜΕΣΑΙΟΥ Z15		41	00005977	<b>59,40</b>
ΚΟΡΩΝΑ ΒΑΡΑΙΟΥ Z29		41	00007578	<b>120,20</b>
ΠΗΝΕΙΟ ΒΑΡΑΙΟΥ Z15			00007614	<b>60,50</b>

## Σβαρνάκια λάμας σπαρτικής μηχανής

ΧΑΡΑΚΤΗΡΙΣΤΙΚΑ	ΤΟΠΟΘΕΤΗΣΗ ΣΕ ΣΠΑΡΤΙΚΗ 12 ΔΙΣΚΩΝ		ΤΟΠΟΘΕΤΗΣΗ ΣΕ ΣΠΑΡΤΙΚΗ 14 ΔΙΣΚΩΝ		ΤΟΠΟΘΕΤΗΣΗ ΣΕ ΣΠΑΡΤΙΚΗ 16 ΔΙΣΚΩΝ	
	ΣΕΙΡΕΣ 4 ΜΗΚΟΣ 70cm		ΣΕΙΡΕΣ 5 ΜΗΚΟΣ 90cm		ΣΕΙΡΕΣ 6 ΜΗΚΟΣ 110cm	
ΛΑΜΑ 35x8	10001444	<b>81,90</b>	10001445	<b>92,00</b>	10001446	<b>108,15</b>
ΛΑΜΑ 35x10	10001590	<b>88,00</b>	10001591	<b>100,70</b>	10001592	<b>115,00</b>
ΛΑΜΑ 40x10	10001593	<b>100,70</b>	10001731	<b>113,10</b>	10001595	<b>126,50</b>
ΛΑΜΑ 40X10 90cm	10001594	<b>146,50</b>				

## Εξαρτήματα καπνοφυτευτικής μηχανής

Περιγραφή	Διάσταση	ΚΩΔΙΚΟΣ	€
ΔΙΣΚΟ ΜΕΤΑΛΙΚΟΣ ΧΩΡΙΣ ΛΑΣΤΙΧΟ	Φ40	00006020	<b>5,60</b>
	Φ50	00006019	<b>5,60</b>
ΔΙΣΚΟ ΜΕΤΑΛΙΚΟΣ ΜΕ ΛΑΣΤΙΧΟ	Φ40	00006712	<b>18,90</b>
	Φ50	00006713	<b>18,90</b>
ΚΟΥΖΙΝΕΤΟ ΤΡΟΧΟΥ ΜΕ ΓΡΑΣΣ. 2ΤΡΥΠ	Φ20	00006649	<b>2,50</b>
	Φ22	00005989	<b>2,50</b>
ΓΡΑΝΑΖΙ 11 ΔΟΝΤΙΑ 096	Φ16	00005990	<b>1,65</b>
ΓΡΑΝΑΖΙ ΚΩΝΙΚΟ 3 ΤΡΥΠΕΣ 10 ΔΟΝΤ 097		00005991	<b>1,65</b>
ΓΡΑΝΑΖΙ ΔΙΠΛΟ 10 ΔΟΝΤΙΑ 098	Φ22	00005992	<b>1,65</b>
ΓΡΑΝΑΖΙ ΜΟΝΟ 11 ΔΟΝΤΙΑ 098	Φ20	00008027	<b>1,65</b>
ΚΟΥΖΙΝΕΤΟ ΔΙΣΚΟΥ ΜΕΓΑΛΟ		00007659	<b>2,95</b>
ΚΟΥΖΙΝΕΤΟ ΔΙΣΚΟΥ ΜΙΚΡΟ		00007658	<b>2,50</b>

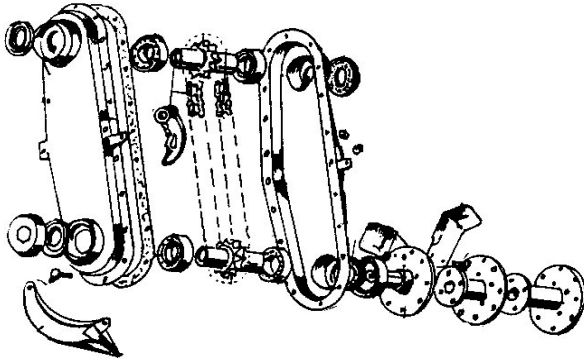

**Εξαρτήματα Φρεζοσκαλιστηριού.**

ΠΕΡΙΓΡΑΦΗ	ΔΙΑΣΤΑΣΗ	ΤΥΠΟΣ	ΚΩΔΙΚΟΣ	€
ΓΡΑΝΑΖΙ ΒΑΜΜΕΝΟ	ΕΞΑΓΩΝΟ 41	Z12 1 ¼" Φ55	00004707	<b>44,00</b>
	ΕΞ 41 ΣΤΕΝΟ ΔΟΝΤΙ	Z12 1 ¼" Φ60	00004706	<b>44,00</b>
	ΕΞ 41 ΦΑΡΔΥ ΔΟΝΤΙ	Z12 1 ¼" Φ60	00004890	<b>44,00</b>
	ΕΞΑΓΩΝΟ 41	Z11 1 ¼" Φ55	00007889	<b>44,00</b>
	ΕΞΑΓΩΝΟ 36	Z12 1 ¼" Φ55	00007890	<b>44,00</b>
	ΕΞΑΓΩΝΟ 41	Z12 1" Φ55	00004891	<b>44,00</b>
	ΕΞΑΓΩΝΟ 41	Z15 1" Φ55	00007888	<b>44,00</b>
	ΕΞΑΓΩΝΟ 36	Z12 1" Φ50	00008074	<b>44,00</b>
	ΕΞΑΓΩΝΟ 36	Z12 1" Φ55	00006132	<b>44,00</b>
ΑΞΟΝΑΣ ΕΞΑΓΩΝΟΣ ΜΕΤΡΟΥ	ΕΞΑΓΩΝΟΣ 36		10001405	<b>30,00</b>
	ΕΞΑΓΩΝΟΣ 41		10001406	<b>35,50</b>
ΜΟΥΦΕΣ ή ΣΩΛΗΝΑ	ΕΞ 32	120mm	00006505	<b>14,00</b>
	ΕΞ 36	140mm	00006386	<b>17,00</b>
	ΕΞ 41	140mm	00006387	<b>17,00</b>
ΚΑΠΑΚΙ	ΕΞΑΓ.36	Φ100	00007784	<b>1,85</b>
	ΕΞΑΓ.36	Φ110	00004212	<b>1,85</b>
	ΕΞΑΓ.41	Φ110	00004213	<b>1,85</b>
ΤΑΜΠΑΚΙΕΡΑ ΜΕ ΓΕΡΜ.ΚΑΔΕΝΑ	ΚΟΜΠΛΕ	ΨΑΛΤΙΔΗ	10001412	<b>400,00</b>
ΤΑΜΠΑΚΙΕΡΑ ΣΚΕΤΗ	ΖΕΥΓΟΣ	ΨΑΛΤΙΔΗ	10001411	<b>136,00</b>
ΦΛΑΝΤΖΑ ΤΑΜΠΑΚΙΕΡΑΣ		ΨΑΛΤΙΔΗ	10001464	<b>5,00</b>
ΕΛΑΤΗΡΙΟ ΠΙΕΣΕΩΣ ΠΑΤΗ.		ΠΑΤΗ	00001940	<b>11,00</b>
ΣΚΑΦΑΚΙ ΜΕ ΝΥΧΙ	ΔΗΜΗΤΡΙΟΥ ΚΟΥΤΣΙΚΟΥ ΘΕΟΧΑΡΗ		10000746	<b>8,00</b>
ΣΚΑΦΑΚΙ		ΨΑΛΤΙΔΗ	10000751	<b>13,00</b>
		ΓΕΜΚΑ/ΠΥΘΑΓ	10000753	<b>4,00</b>
		ΠΑΤΗ	10000752	<b>4,00</b>
ΠΙΑΤΑΚΙ	ΕΞΑΓΩΝ. 36	ΨΑΛΤΙΔΗ	10001413	<b>3,00</b>
	ΕΞΑΓΩΝ. 41	ΨΑΛΤΙΔΗ	10001414	<b>3,00</b>
ΠΡΟΕΚΤΑΣΗ ΜΑΧΑΙΡΙΩΝ	ΜΙΚΡΗ	ΨΑΛΤΙΔΗ	10001417	<b>25,00</b>
	ΜΕΓΑΛΗ	ΨΑΛΤΙΔΗ	10001419	<b>25,00</b>
ΠΡΟΕΚΤΑΣΗ ΜΑΧΑΙΡΙΩΝ ΕΞΑΓΩΝΗ	36	ΨΑΛΤΙΔΗ	10001415	<b>25,00</b>
	41	ΨΑΛΤΙΔΗ	10001416	<b>25,00</b>
ΤΕΝΤΟΤΗΡΑΣ ΚΑΔΕΝΑΣ		ΨΑΛΤΙΔΗ	10001333	<b>9,50</b>
		ΔΗΜΗΤΡΙΟΥ	10001332	<b>9,50</b>
ΤΡΟΧΑΛΙΑ ΜΙΚΡΗ ΑΛΟΥΜ			10001681	<b>39,00</b>
ΤΡΟΧΑΛΙΑ ΜΕΓΑΛ.ΑΛΟΥΜ			10001682	<b>48,00</b>

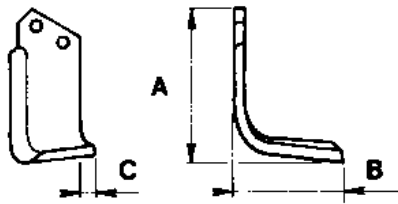

## Μαχαίρια Φρεζοσκαλιστηριού Ιταλίας σε συσκευασία 20τεμ.

ΤΥΠΟΣ ΜΗΧΑΝΗΣ	ΔΙΑΣΤΑΣΗ	ΠΑΧΟΣ ΛΑΜΑΣ	ΤΡΥΠΑ ΤΡΥΠΑ ΑΠΟΣΤ.	ΔΙΑΜΕΤ ΤΡΥΠΑΣ	ΚΩΔΙΚΟΣ	€
ΔΗΜΗΤΡΙΟΥ-ΘΕΟΧΑΡΙΔΗΣ ΚΟΥΤΣΙΚΟΥ, ΠΑΤΗ Ν.Μ, ΑΡΜΑΘΑ Β.Τ., ΨΑΛΤΙΔΗΣ, ΤΣΙΚΟΥ	A=140 B=70 C=50	6	35	10,5	0005153 10002026	<b>1,35</b>
ΓΕΜΚΑ, ΠΥΘΑΓΟΡΑ, ΠΑΤΗ Π.Τ., ΠΑΤΕΝΙΔΗ Π.Τ.	A=125 B=60 C=50	6	32	10,5	00005635	<b>1,40</b>
ΑΡΜΑΘΑ, CELLI	A=128 B=70 C=50	6	35	10,5	00005637	<b>1,40</b>

## Μαχαίρια Φρεζοσκαλιστηριού Ιταλίας

ΕΙΚΟΝΑ	ΤΥΠΟΣ ΜΗΧΑΝΗΣ	A	B	ΛΑΜΑ	ΤΡΥΠΑ-ΤΡΥΠΑ	ΤΡΥΠΑ	ΚΩΔΙΚΟΣ	€
	ΦΡΕΖΟΣΚΑΛΙΣΤ. ΤΟΥΡΚΙΑΣ	130	50	60x6	38	12,5	00008516	<b>1,32</b>
	ΦΡΕΖΟΣΚΑΛΙΣΤ. ΤΣΙΚΟΥ ΨΑΛΤΙΔΗ	140	80	60x6	35	10,5	00008517	<b>1,53</b>

ΕΙΚΟΝΑ	ΤΥΠΟΣ ΜΗΧΑΝΗΣ	A	B	ΛΑΜΑ	ΤΡΥΠΑ-ΤΡΥΠΑ	ΤΡΥΠΑ	ΚΩΔΙΚΟΣ	€
	ΦΡΕΖΑΚΙ	200	90	30x5	67	9	00009544	<b>1,70</b>
	ΦΡΕΖΑΚΙ	120	85	60x6	42	12,5	00009545	<b>2,20</b>

## Φλάντζες Φρεζοσκαλιστηριού.

ΤΥΠΟΣ	ΤΡΥΠΕΣ	ΚΩΔΙΚΟΣ	€
ΑΡΜΑΘΑ ΜΕΓΑΛΟ	22	00006589	<b>5,36</b>
ΑΡΜΑΘΑ ΜΙΚΡΟ	20	00006590	<b>4,83</b>
ΚΟΥΤΣΙΚΟΥ ΜΕΓΑΛΟ	20	00006594	<b>5,62</b>
ΚΟΥΤΣΙΚΟ ΜΙΚΡΟ	20	00006593	<b>5,25</b>
ΨΑΛΤΙΔΗ	20	00006595	<b>4,83</b>
ΠΑΤΗ ΒΑΡΕΟΥ ΜΕΓΑΛ	24	00006592	<b>5,62</b>
ΠΑΤΗ/ΓΕΜΚΑ/ΠΥΘΑΓ	20	00006591	<b>4,30</b>
ΔΗΜΗΤΡΙΟΥ	20	00006588	<b>4,83</b>
ΦΛΑΝΤΟΚΟΛΑ ΣΙΛΙΚΟΝΗΣ	65gr ΚΟΚΚΙΝΗ	7970	<b>5,20</b>





### Θυρίδα Αλουμινίου.



ΠΕΡΙΓΡΑΦΗ	ΚΩΔΙΚΟΣ	€
ΘΥΡΙΔΑ ΑΛΟΥΜΙΝΙΟΥ ΚΟΜΠΛΕ	10000802	<b>17,50</b>
ΒΑΣΗ ΘΥΡΙΔΑΣ	10000807	<b>8,10</b>
ΧΟΥΝΙ ΘΥΡΙΔΑΣ	10000803	<b>4,23</b>
ΓΡΑΝΑΖΙ ΜΕ 4 ΔΟΝΤΙΑ ΘΥΡΙΔΑΣ	10000804	<b>3,38</b>
ΟΔΗΓΟΣ ΘΥΡΙΔΑΣ	10000805	<b>4,20</b>
ΡΟΔΕΛΑ ΓΡΑΝΑΖΙΟΥ ΘΥΡΙΔΑΣ	10000806	<b>2,44</b>

### Τροχοί Καρουλιού μασίφ.



ΔΙΑΣΤΑΣΕΙΣ ΤΡΟΧΟΥ	ΠΡΟΣΑΡΜΟΓΗ	ΚΩΔΙΚΟΣ	€
300x500x90 Πλαστικό Δακτυλίδι Φ25	ΜΑΚΕΔΟΝΙΑ ΘΕΣΣΑΛΙΑ	00009915	<b>44,00</b>
300x500x90 Μουαγιε Φ60 4τρύπες	ΜΑΚΕΔΟΝΙΑ ΘΕΣΣΑΛΙΑ	00009916	<b>40,50</b>
200x390x90 Πλαστικό Δακτυλίδι Φ25	ΜΑΚΕΔΟΝΙΑ	00009917	<b>26,50</b>
200x355x70 Πλαστικό Δακτυλίδι Φ25	ΘΕΣΣΑΛΙΑ	00009918	<b>17,60</b>



**Τροχός ίσιος μεταλλικός με ρουλμάν Ιταλίας.**



ΔΙΑΣΤΑΣΕΙΣ	ΕΞΩΤΕΡΙΚΗ ΔΙΑΜΕΤΡΟΣ ΡΟΥΛΜΑΝ	ΚΩΔΙΚΟΣ	€
190x100	42mm		
190x120			
230x80			
190x100	47mm	10001767	<b>30,00</b>
230x100	52mm	10000782	<b>20,70</b>
230x120			
250x100		10000784	<b>22,30</b>
280x80		10000797	<b>32,50</b>
280x100		10000786	<b>22,70</b>
280x120			
300x100		10000788	<b>23,50</b>
300x150			
320x100	62mm	10000790	<b>25,60</b>
320x120			
360x100		10000792	<b>41,50</b>
400x100		10000793	<b>47,00</b>
400x150			
500x150	72mm	10000795	<b>66,00</b>
500x225			

**Τροχός με στεφάνι μεταλλικός με ρουλμάν Ιταλίας.**



ΔΙΑΣΤΑΣΕΙΣ	ΕΞΩΤΕΡΙΚΗ ΔΙΑΜΕΤΡΟΣ ΡΟΥΛΜΑΝ	ΚΩΔΙΚΟΣ	€
280x80	52mm	10000797	<b>32,50</b>
280x100			
280x80			
280x100			
300x100			
320x100	62mm	10000798	<b>37,30</b>



**Τροχός ίσιος μεταλλικός με πλαστικό δακτύλιο Ιταλίας.**



ΔΙΑΣΤΑΣΕΙΣ	ΕΞΩΤΕΡΙΚΗ ΔΙΑΜΕΤΡΟΣ ΡΟΥΛΜΑΝ	ΚΩΔΙΚΟΣ	€
145x75	20mm		
145x65			
190x60			
190x90		10001811	<b>17,80</b>
190x90	22mm	10001201	<b>14,00</b>
190x100	25mm	10000763	<b>14,50</b>
190x120	20mm		
230x60		10000766	<b>20,90</b>
230x80	25mm	10000765	<b>20,00</b>
230x100		10000767	<b>18,10</b>
230x120			
250x100	30mm	10000768	<b>20,50</b>
280x80	25mm	10001486	<b>19,10</b>
280x80	30mm	10000770	<b>20,50</b>
280x100		10000769	<b>21,00</b>
280x120			
300x100		10000772	<b>21,00</b>
300x150			
320x100		10000774	<b>21,50</b>
320x120		10000775	<b>27,30</b>
360x100		10000776	<b>27,30</b>
400x100		10000777	<b>31,00</b>
400x150		10000778	<b>43,60</b>

**Τροχός με στεφάνι μεταλλικός με πλαστικό δακτύλιο Ιταλίας.**



ΔΙΑΣΤΑΣΕΙΣ	ΕΞΩΤΕΡΙΚΗ ΔΙΑΜΕΤΡΟΣ ΡΟΥΛΜΑΝ	€
230x60	25mm	
280x80		
280x100		
280x80		
280x100		
300x100	30mm	
320x100		
400x100		

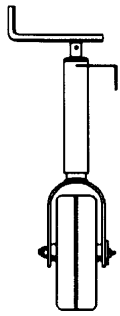

**Τροχός αρότρου φρεζ/ού με ρέγουλα.**

ΔΙΑΣΤΑΣΕΙΣ ΡΕΓΟΥΛΑΣ	ΔΙΑΣΤΑΣΕΙΣ ΤΡΟΧΟΥ	ΕΙΔΙΚΑ ΧΑΡΑΚ/ΚΑ	ΚΩΔΙΚΟΣ	€
50x500	280x80	ΙΣΙΑ	10000754	<b>77,40</b>
		ΜΕ ΣΤΕΦΑΝΗ	10000755	<b>87,65</b>
70x700	320x100	ΜΕ ΣΤΕΦΑΝΗ	10000756	<b>100,00</b>
		ΙΣΙΑ	10000757	<b>91,90</b>

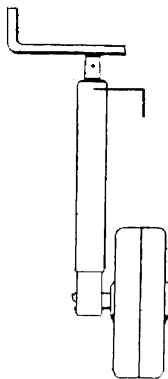

**Τροχός αρότρου φρεζ/ού με ρέγουλα.**

ΔΙΑΣΤΑΣΕΙΣ ΡΕΓΟΥΛΑΣ	ΔΙΑΣΤΑΣΕΙΣ ΤΡΟΧΟΥ	ΕΙΔΙΚΑ ΧΑΡΑΚ/ΚΑ	ΚΩΔΙΚΟΣ	€
50x730	300x100		10000758	<b>62,00</b>
50x720	280x100		10000759	<b>63,80</b>
60x740	320x100		10000760	<b>70,00</b>
60x740	300x100		10001552	<b>88,60</b>
70x960	400x100		10000761	<b>109,20</b>
80x830	500x150		10000762	<b>129,50</b>
80x800	400x150		10001079	<b>111,40</b>

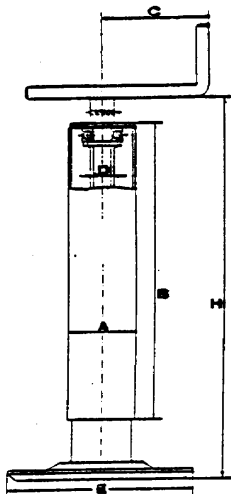

**Γρύλλος στήριξης.**

ΔΙΑΣΤΑΣΕΙΣ	ΚΩΔΙΚΟΣ	€
40x400	10000833	<b>22,50</b>
50x400	10000835	<b>24,00</b>
50x450	10001428	<b>24,30</b>
50x500	10000836	<b>24,60</b>
50x600	10000837	<b>26,80</b>
60x500	10000838	<b>30,50</b>
60x600	10000839	<b>33,00</b>
70x500	10000840	<b>47,00</b>
70x600	10000841	<b>47,60</b>
80x600	10000843	<b>59,00</b>
80x720	10001705	<b>69,50</b>



**Καπάκι μεταλ. Τροχού με Ρέγουλα**

ΚΩΔΙΚΟΣ	ΔΙΑΣΤΑΣΕΙΣ	€
10001482	Φ47	<b>2,30</b>
10001483	Φ52	<b>2,30</b>
10001484	Φ62	<b>2,60</b>
10001485	Φ72	<b>2,60</b>

**Δακτυλίδι πλαστικό τροχών.**

ΚΩΔΙΚΟΣ	ΔΙΑΣΤΑΣΕΙΣ	€
10000799	20,5x37x34	<b>0,60</b>
10000800	30,5x36x26	<b>0,65</b>
10000801	25,5x36x26	<b>0,65</b>
10001481	22x37x34	<b>0,65</b>



## Τροχοί πνευματικής σπартικής μηχανής.

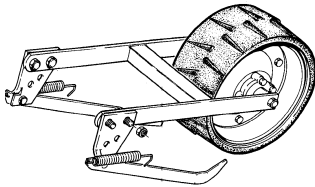

ΤΥΠΟΣ	ΕΙΔΙΚΑ ΧΑΡΑΚ/ΚΑ	ΤΥΠΟΣ ΜΗΧΑΝΗΣ	ΚΩΔΙΚΟΣ	€
ΚΟΜΠΛΕ ΜΕ ΒΑΣΗ	ΛΟΞΟΣ ΚΟΙΛΟΔΟΚΟΣ	CASPRDO 510	10000607	<b>200,00</b>
ΚΟΜΠΛΕ ΜΕ ΒΑΣΗ		CASPRDO 520	10000606	<b>200,00</b>
ΚΟΜΠΛΕ ΜΕ ΒΑΣΗ	ΜΕ ΒΑΣΗ Π	CASPRDO 520	10001760	<b>200,00</b>
ΚΟΜΠΛΕ ΜΕ ΒΑΣΗ		MONOSM	10000598	<b>200,00</b>
ΚΟΜΠΛΕ ΜΕ ΒΑΣΗ		NOT CUZZI	10000590	<b>200,00</b>
ΤΡΟΧΟΣ ΣΚΕΤΟΣ (ΖΑΝΤΑ/ΛΑΣΤΙΧΟ)	ΕΞΩ ΚΛΙΣΗ	GASPRDO/ MONOSEM	10000605	<b>152,00</b>
	ΜΕΣΑ ΚΛΙΣΗ		10000984	<b>152,00</b>
ΖΑΝΤΑ ΤΡΟΧΟΥ		/	10000612	<b>50,00</b>
ΛΑΣΤΙΧΟ ΤΡΟΧΟΥ	ΕΞΩ ΚΛΙΣΗ	NOT CUZZI	10001751	<b>70,00</b>
	ΜΕΣΑ ΚΛΙΣΗ		10000600	<b>70,00</b>
ΒΑΣΗ ΤΡΟΧΟΥ	ΜΕ ΡΕΓΟΥΛΑ	GASP 510	10000608	<b>62,00</b>
ΒΑΣΗ ΤΡΟΧΟΥ		GASP 520	10000610	<b>55,00</b>
ΒΑΣΗ ΤΡΟΧΟΥ	ΜΟΝΟ Π	GASP 520	10000609	<b>28,00</b>
ΒΑΣΗ ΤΡΟΧΟΥ		MONOSEM	10000601	<b>62,00</b>
ΒΑΣΗ ΤΡΟΧΟΥ		NOT CUZZI	10000591	<b>62,00</b>
ΤΡΟΧΟΣ ΣΚΕΤΟΣ (ΖΑΝΤΑ/ΛΑΣΤΙΧΟ)	250x100	AGRICOLA ITALIANA	10000604	<b>82,00</b>
ΖΑΝΤΑ ΤΡΟΧΟΥ	250x100		10001759	<b>59,00</b>
ΛΑΣΤΙΧΟ ΤΡΟΧΟΥ	250x100		10001734	<b>45,00</b>
ΤΡΟΧΟΣ ΣΚΕΤΟΣ (ΖΑΝΤΑ/ΛΑΣΤΙΧΟ)	200x65	GASPRDO	10000603	<b>40,00</b>
ΖΑΝΤΑ ΤΡΟΧΟΥ			10000611	<b>19,10</b>
ΛΑΣΤΙΧΟ ΤΡΟΧΟΥ			10001758	<b>37,00</b>



**Φλάντζα αέρος πλαστική.**

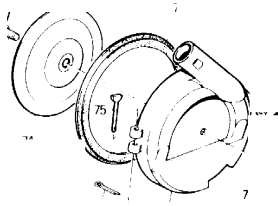

ΤΥΠΟΣ	ΚΩΔΙΚΟΣ	€
CASP.520	10000613	<b>3,50</b>
CASP.630	10001776	<b>4,00</b>

**Δίσκος σπαρτικής τύπου Casprdo Ιταλίας.**

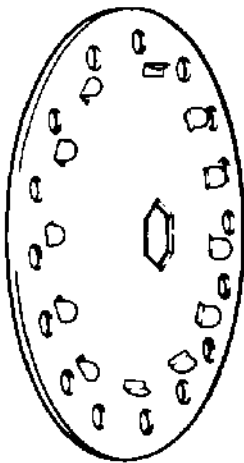

ΧΡΗΣΗ	ΤΡΥΠΕΣ	ΔΙΑΜΕΤΡΟΣ ΤΡΥΠΑΣ	ΚΩΔΙΚΟΣ	€
ΚΑΛΑΜΠΟΚΙ	20	4,5mm	10000405	<b>19,00</b>
		5,5mm	10000407	<b>19,00</b>
	26	4,5mm	10000408	<b>19,00</b>
		5,5mm	10000410	<b>19,00</b>
ΒΑΜΒΑΚΙ	72	3,5mm	10000411	<b>24,00</b>
ΝΤΟΜΑΤΑ		0,8mm	10000413	<b>24,00</b>
		1,1mm	10000414	<b>24,00</b>
		1,5mm	10000415	<b>24,00</b>
ΤΕΥΤΛΟ	36	2,1mm	10000412	<b>19,00</b>

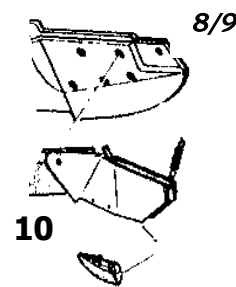
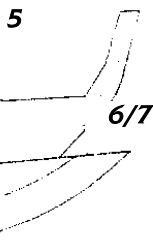
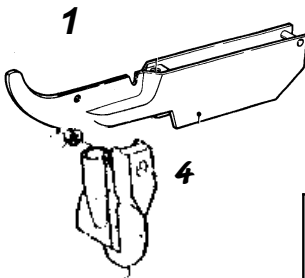

**Καρίνες πνευματικών σπαρτικών μηχανών.**

ΠΕΡΙΓΡΑΦΗ	Εικόνα	Τύπος	Μοντέλο	ΚΩΔΙΚΟΣ	€
ΚΑΡΙΝΑ ΚΟΜΠΛΕ	1	GASPRDO	510,520	10000402	<b>13,90</b>
ΚΑΡΙΝΑ ΚΟΜΠΛΕ		ΖΗΤΑ		10000401	<b>20,90</b>
ΚΑΡΙΝΑ ΚΟΜΠΛΕ		ΨΑΛΤΙΔΗ		10000400	<b>28,00</b>
ΧΥΤΟ ΜΠΡΟΣΤΑ	4	GASPRDO	ΟΛΕΣ	10000404	<b>9,90</b>
ΧΥΤΟ ΚΑΡΙΝΑΣ	5	GASPRDO	510,520	10000403	<b>5,20</b>
ΧΥΤΟ ΚΑΡΙΝ.ΚΑΛΑΜΠ.	6	GASPRDO	520	10001470	<b>8,30</b>
ΧΥΤΟ ΚΑΡΙΝ. ΤΕΥΤΛΟΥ ΜΙΚ	7	GASPRDO	520	10001469	<b>7,50</b>
ΧΥΤΟ ΚΑΡΙΝΑΣ 2ΤΡ.	8	GASPRDO	520	10000151	<b>9,40</b>
ΧΥΤΟ ΚΑΡΙΝΑΣ 3ΤΡ,	9	GASPRDO	530	10000406	<b>10,50</b>
ΧΥΤΟ ΚΑΡΙΝΑΣ	10	MONOSM		10000409	<b>7,60</b>



**Ελατήρια χορτοσυλλέκτη ελικόπτερο, Ιταλίας.**

ΕΙΚΟΝΑ	ΤΥΠΟΣ	ΚΩΔΙΚΟΣ	€
<p>95 48 630 FILO ø 9</p>	ΟΤΜΑ	00001982	<b>5,35</b>
<p>90 610 FILO ø9</p>	FORT	00007623	<b>5,35</b>
<p>100 48 630 FILO ø8,5</p>	LINCE CHAMPION	00001966	<b>5,30</b>
<p>95 600 FILO ø9</p>	VICON	00007253	<b>5,45</b>
<p>90 38 590 FILO ø9</p>	FELLA ΜΠΑΡΤΖΟ	00001976	<b>5,50</b>
<p>90 560 FILO ø9</p>	FELLA	00007602	<b>5,40</b>
<p>96 44 590 FILO ø 8,5</p>	ACMA	00005383	<b>5,70</b>

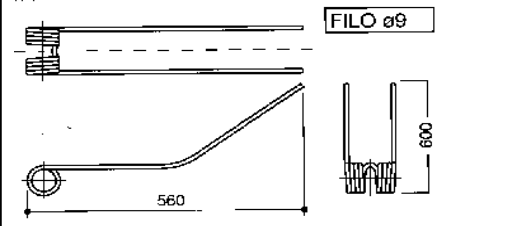
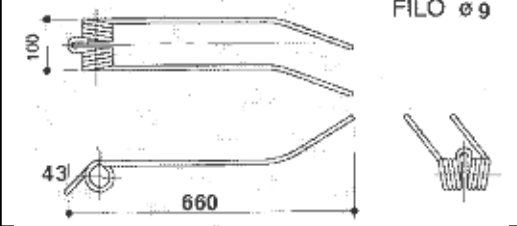
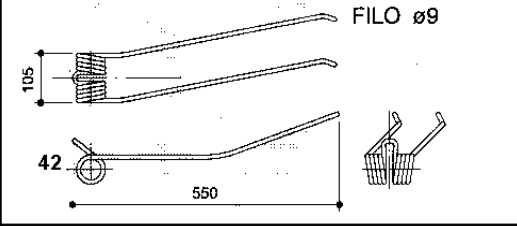
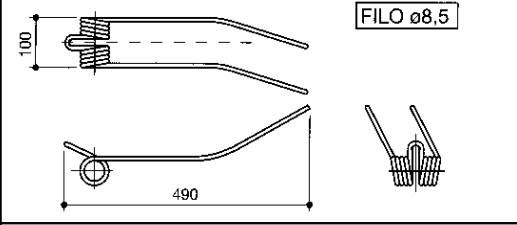
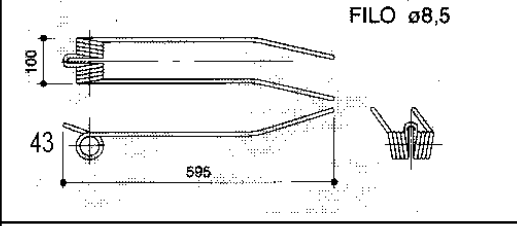
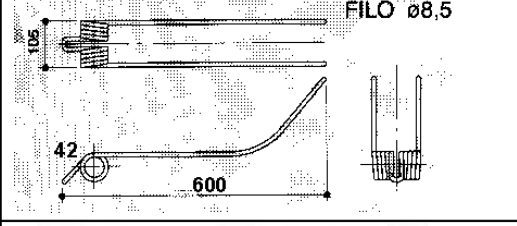
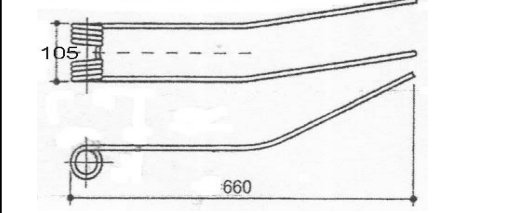

**Ελατήρια χορτοσυλλέκτη ελικόπτερο, Ιταλίας.**

<b>ΕΙΚΟΝΑ</b>	<b>ΤΥΠΟΣ</b>	<b>ΚΩΔΙΚΟΣ</b>	<b>€</b>
	CORMA	00007601	<b>5,50</b>
	SIP MAKPY, XIGKA	00003747	<b>5,60</b>
	SLAM ΓEMKA	00004908	<b>5,30</b>
	GALFRE APISTEPO	00007622	<b>5,50</b>
	MORRA	00006514	<b>5,60</b>
	IMA LA ROCA	00001977	<b>5,80</b>
	IMA LA ROCA ΛΟΞΟ	00007621	<b>5,60</b>





**Ελατήρια χορτοσυλλέκτη ελικοπτερο, Ιταλίας.**

<b>ΕΙΚΟΝΑ</b>	<b>ΤΥΠΟΣ</b>	<b>ΚΩΔΙΚΟΣ</b>	<b>€</b>
<p>FILO ø9 107 43 625</p>	CECCATO	00005385	<b>5,25</b>
<p>FILO ø9 100 48 640</p>	CIMAC	00001971	<b>6,10</b>
<p>FILO ø8,5 100 42 515</p>	KUHN GA 200-230-250	00001979	<b>5,35</b>
<p>FILO ø9,5 105 505</p>	KUHN GPR 25	00007254	<b>4,70</b>
<p>FILO ø9 100 43 530</p>	KUHN N.M.	00005384	<b>5,90</b>
<p>FILO ø9 90 575</p>	FAHR	00005386	<b>5,50</b>
<p>FILO ø8 83 515</p>	FAHR	00007600	<b>5,40</b>
<p>FILO ø9 78 630</p>	FAHR 3 <sup>ος</sup> ΤΥΠΟΣ	00006722	<b>9,10</b>



**Ελατήρια χορτοσυλλέκτη ελικοπτερο, Ιταλίας.**

<b>ΕΙΚΟΝΑ</b>	<b>ΤΥΠΟΣ</b>	<b>ΚΩΔΙΚΟΣ</b>	<b>€</b>
<p>FILO ø9 105 42 570</p>	GALFRE KONTO	00001972	<b>5,50</b>
<p>FILO ø8,5 100 42 530</p>	SAMA SIP KONTO	00001975	<b>5,05</b>
<p>FILO ø8,5 100 45 580</p>	OMAS SAMA	00001983	<b>5,40</b>
<p>FILO ø8,5 100 42 585</p>	SAMA SLAM MAKPY	00001978	<b>5,90</b>
<p>FILO ø9 107 515</p>	FCR	00001980	<b>6,10</b>
<p>Φ45 105 650</p>	FCR KYPTO	00006515	<b>5,40</b>
<p>FILO ø8,5 100 42 625</p>	GALFRE MAKPY	00001984	<b>5,80</b>



**Ελατήρια χορτοσυλλέκτη ελικόπτερο, Ιταλίας.**

ΕΙΚΟΝΑ	ΤΥΠΟΣ	ΚΩΔΙΚΟΣ	€
		00006857	<b>5,60</b>
	STOLL	00008359	<b>5,70</b>
	ABA GROUP	00008360	<b>5,70</b>
	ARMA	00008954	<b>6,35</b>
	FONTANESI	00008955	<b>6,35</b>

**Ελατήρια ποδιάς, χορτοσυλλέκτη ελικόπτερο, Ιταλίας.**

ΕΙΚΟΝΑ	ΤΥΠΟΣ	ΚΩΔΙΚΟΣ	€
	FCR	00004314	<b>2,90</b>
	LINCE CHAMPION	00001973	<b>2,40</b>
	SAMA κλπ	00006651	<b>2,00</b>



**Ελατήρια ποδιάς, χορτοσυλλέκτη ελικόπτερο, Ιταλίας.**



ΕΙΚΟΝΑ	ΤΥΠΟΣ	ΚΩΔΙΚΟΣ	€
	ΟΤΜΑ	00007603	<b>2,25</b>
	ΚΙΜΑΚ	00001967	<b>2,10</b>
	ΚUΗΝ	00007604	<b>2,30</b>

**Σφιγκτηράκια ελατηρίων χορτοσυλλέκτη ελικόπτερο, Ιταλίας.**

ΕΙΚΟΝΑ	ΚΩΔΙΚΟΣ	ΤΥΠΟΣ	€
	00006519	FAHR, GALFRE, FELLA, LINCE, FART, BCS, ΚΛΠ	<b>1,70</b>
	00006518	FAHR, FELLA, FORT, LINCE, BCS, ΚΛΠ	<b>1,80</b>
	00004293	FCR	<b>2,10</b>
	00005387	GALFRE, UNIVERSAL, ΚΛΠ	<b>1,45</b>
	00006516	STOLL, MARAGON, FIORINI, ΚΛΠ	<b>2,00</b>
	00006517	FAHR, FORT, FONTANESI, MORRA,	<b>2,05</b>
	00006121	SLAM, ΚUΗΝ, SAMA	<b>1,45</b>
	00006859	ΧΟΡΤΟΣΥΛΛΕΚΤΗ ΜΑΡΓΑΡΙΤΑ VICON, LELY	<b>2,20</b>
	00004294	ROSSI/SITREX	<b>2,10</b>
	00009233	ACMA	<b>2,20</b>

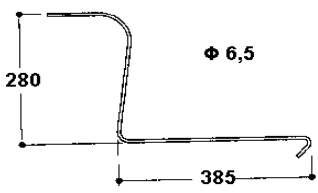
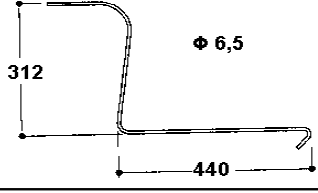
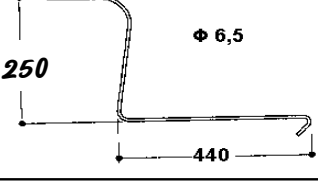
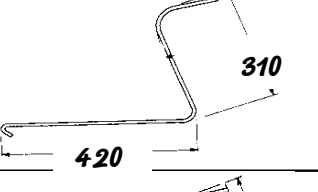
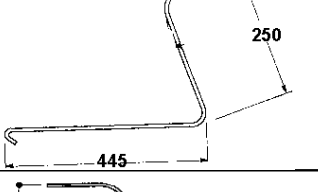
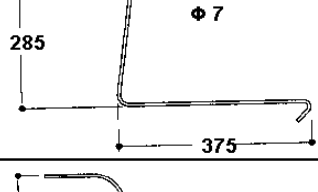
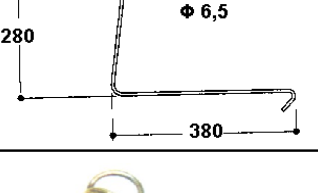

**Ελατήρια χορτοσυλλέκτη μαργαρίτα, Ιταλίας.**

ΕΙΚΟΝΑ	ΚΩΔΙΚΟΣ	ΤΥΠΟΣ	ΚΩΔΙΚΟΣ	€
	1500	CAMA ΚΟΝΤΟ	00001968	<b>0,85</b>
	1501	VICON ΣΤΡΙΦΤΟ Ν.Μ. ΜΑΚΡΥ	00006432	<b>0,85</b>
	1502	VICON ΙΣΙΟ	00001969	<b>0,73</b>
		ΤΟΝΥΤΤΙ ΜΑΚΡΥ	00001974	<b>0,75</b>
	1504	Φ7 ROSSI ΜΑΚΡΥ	00004596	<b>0</b>
	1505	Φ7 ROSSI ΚΟΝΤΟ	00006118	<b>0,92</b>
	1503	Φ6,5 ROSSI ΜΑΚΡΥ	00001981	<b>0,85</b>
	1506	SITREX ΚΟΝΤΟ	00005028	<b>0,85</b>
	1508	ΕΛΑΤΗΡΙΟ ΒΑΣΗ ROSSI 8x300mm	10000099	<b>15,00</b>
	1509	ΕΛΑΤΗΡΙΟ ΒΑΣΗΣ SITREX	00006116	<b>15,00</b>



**Ελατήριο Φασολοξαγωγέα.**

ΠΕΡΙΓΡΑΦΗ	ΤΥΠΟΣ	ΚΩΔΙΚΟΣ	€
L 15 3ΣΠΕΙΡΕΣ		00008839	<b>8,60</b>

**Ελατήρια πρέσσας Ιταλίας.**

ΠΕΡΙΓΡΑΦΗ	ΤΥΠΟΣ	ΚΩΔΙΚΟΣ	€
M65, M75	ABRIATTA	00001951	<b>2,15</b>
ΝΕΟΥ ΤΥΠΟΥ	BALLER M64	00001952	<b>2,10</b>
ΠΑΛΙΟΥ ΤΥΠΟΥ	CALIGNANI	00001954	<b>2,05</b>
ΝΕΟΥ ΤΥΠΟΥ		00001955	<b>2,00</b>
ΠΑΛΙΟΥ ΤΥΠΟΥ	BAMFORD	00001956	<b>2,80</b>
ΝΕΟΥ ΤΥΠΟΥ	J.DEERE	00001957	<b>2,00</b>
ΠΑΛΙΟΥ ΤΥΠΟΥ		00001958	<b>2,05</b>
ΝΕΟΥ ΤΥΠΟΥ	HOLLAND	00001959	<b>1,80</b>
ΠΑΛΙΟΥ ΤΥΠΟΥ		00001960	<b>2,45</b>
4 ΣΠΕΙΡΕΣ Φ6	WELGER	00001961	<b>1,85</b>
3 ΣΠΕΙΡΕΣ Φ5		00001965	<b>1,70</b>
ΣΤΕΝΟ	SAIM	00001964	<b>1,80</b>
ΦΑΡΔΥ		00001962	<b>2,50</b>

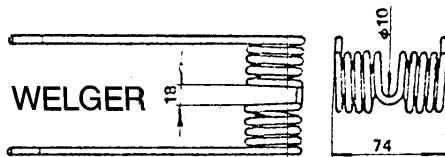

**Ελατήρια χορτοκοπτικών.**

ΠΕΡΙΓΡΑΦΗ	ΤΥΠΟΣ	ΚΩΔΙΚΟΣ	€
MONO	McKORMICK	00006856	<b>1,63</b>
	HESSTON	00008016	<b>3,00</b>
ΔΙΠΛΟ	LAV.AFC 110	00003106	<b>2,42</b>
	LAV.AFC 150		
	McKORMICK	00001985	<b>2,21</b>
	FORTSCHRITT	00001986	<b>2,21</b>
	HESSTON	00001970	<b>2,21</b>

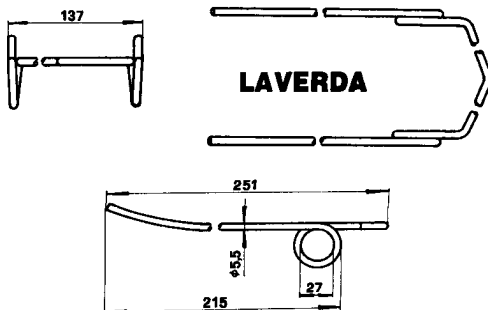

**Ελατήρια θεριζοαλωνιστικού.**

ΠΕΡΙΓΡΑΦΗ	ΤΥΠΟΣ	ΚΩΔΙΚΟΣ	€
MONO	FAHR		
	J.DEERE	00003412	<b>0,96</b>
ΔΙΠΛΟ	FAHR		
	HOLLAND NM	00001988	<b>1,60</b>
	HOLLAND ΠΜ	00001987	<b>1,60</b>
	LAV.AFC 150	00003360	<b>1,61</b>

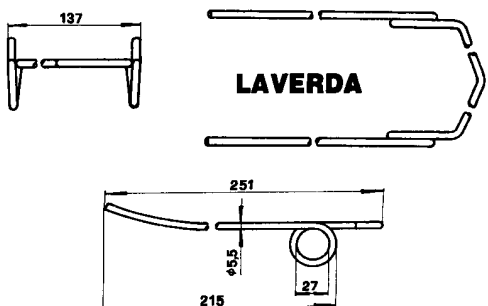



**Ελατήρια καλλιεργητή Flex.**



ΠΕΡΙΓΡΑΦΗ	ΔΙΑΣΤ.	ΚΩΔΙΚΟΣ	FIAMA €	ΚΩΔΙΚΟΣ	BIANCHI €
ΛΑΜΑΣ ΕΞΩΤ. ΧΩΡΙΣ ΝΥΧΙ	32x10	10000114	<b>6,42</b>	00002006	<b>6,45</b>
	32x12	10000116	<b>8,45</b>	00002010	<b>7,75</b>
ΛΑΜΑΣ ΚΟΜΠΛΕ	32x10	10001604			
ΚΟΙΛΟΔΟΚΟΥ ΕΞΩΤ. Χ. ΝΥΧΙ	32x10	10000115	<b>6,42</b>	00002006	<b>6,70</b>
	32x12	10000116	<b>8,40</b>	00002010	<b>9,05</b>
ΚΟΙΛΟΔΟΚΟΥ ΚΟΜΠΛΕ	32x10	10001602			
ΡΑΥ ΕΞΩΤΕΡ.ΜΕ ΝΥΧΙ		10000950	<b>8,50</b>		
ΜΑΡΑΘΟΝ ΕΞΩΤ.ΜΕ ΝΥΧΙ		10000951	<b>20,90</b>		



ΡΟΔΑΣ ΧΩΡΙΣ ΕΝΙΣΧΥΣΗ	32x10	10001548	<b>8,35</b>		
ΕΝΙΣΧΥΣΗ ΡΟΔΑΣ	32x10	10001631	<b>5,10</b>		
ΡΟΔΑΣ ΧΩΡΙΣ ΕΝΙΣΧΥΣΗ	40x10	10001668	<b>12,50</b>		
ΕΝΙΣΧΥΣΗ ΡΟΔΑΣ	40x10	10001667	<b>6,30</b>		
ΡΟΔΑΣ ΜΕ ΕΝΙΣΧΥΣΗ	45x12				

**Ενισχύσεις ελατηρίων καλλιεργητή Flex.**



ΠΕΡΙΓΡΑΦΗ	ΔΙΑΣΤ	ΚΩΔΙΚΟΣ	FIAMA €	ΚΩΔΙΚΟΣ	BIANCHI €
ΚΟΙΛΟΔΟΚΟΥ	32x10	10000122	<b>6,82</b>	00006796	<b>7,36</b>
ΛΑΜΑΣ	32x10	10000123	<b>6,45</b>	00002019	<b>8,00</b>
ΡΑΥ	32x10				



**Ελατήρια σβάρνας GARRE.**

ΠΕΡΙΓΡΑΦΗ	ΔΙΑΣΤΑΣ	ΚΩΔΙΚΟΣ	€
ΙΣΙΟ	270	10000118	<b>3,70</b>
ΚΥΡΤΟ	270	10000117	<b>3,80</b>
ΚΥΡΤΟ	250	10001665	<b>3,80</b>
ΙΣΙΟ	250	10001725	<b>3,70</b>



**Συνδετήρες ελατηρίων Flex.**



ΠΕΡΙΓΡΑΦΗ	ΔΙΑΣΤΑΣΗ	ΚΩΔΙΚΟΣ	€ Ιταλίας	ΚΩΔΙΚΟΣ	€ Εγχώρ
ΛΑΜΑΣ ΜΟΝΟΣ	50x12x10	10001606	<b>1,60</b>		
	50x12x12	10001618	<b>1,60</b>		
	50x16x10	10001607	<b>1,60</b>	10001613	<b>1,30</b>
	50x16x12	10001608	<b>1,60</b>		
ΛΑΜΑΣ ΔΙΠΛΟΣ	50x12x10	10000110	<b>1,71</b>	10001614	<b>1,30</b>
	50x12x12	10001612	<b>1,71</b>		
	50x16x10	10001550	<b>1,80</b>	10001615	<b>1,60</b>
	50x16x12	10001609	<b>1,80</b>		
ΛΑΜΑΣ ΔΙΠΛΟΣ Χ.ΑΥΤ.	50x16	10001611	<b>1,80</b>		
ΚΟΙΛΟΔΟΚΟΥ ΜΟΝΟΣ	40x40x10	10001619	<b>1,40</b>		
	50x50x10	10000109	<b>1,70</b>	10001616	<b>1,40</b>
	50x50x12	10000111	<b>1,70</b>		
ΚΟΙΛΟΔΟΚΟΥ ΔΙΠΛΟΣ	40x40x10	10001620	<b>1,80</b>		
	50x50x10	10000112	<b>1,55</b>	10001617	<b>1,40</b>
	50x50x12	10001610	<b>1,90</b>		
ΜΑΡΑΘΟΝ ΜΟΝΟΣ	ΛΑΜΑΣ	10001217	<b>2,00</b>		
GARRE	ΛΑΜΑΣ	10001549	<b>1,20</b>		

**Νύχια και καρδιές ελατηρίων Flex.**



ΠΕΡΙΓΡΑΦΗ	ΔΙΑΣΤΑΣ	ΚΩΔΙΚΟΣ	€ Ιταλίας	ΚΩΔΙΚΟΣ	€ Εγχώρια
ΝΥΧΙ	190x5	00002031	<b>0,91</b>	10000105	<b>0,66</b>
	RAU	00002032	<b>1,15</b>		
ΚΑΡΔΙΑ	105x4	00002034	<b>1,90</b>	10000106	<b>1,13</b>
	150x4	00002036	<b>2,70</b>	10000107	<b>1,60</b>
	180x4	00002038	<b>3,30</b>	10000108	<b>1,80</b>
	200x4	00002039	<b>3,40</b>		
	250x4	00002040	<b>5,60</b>		

**Βίδες για ελατήρια Flex.**



ΠΕΡΙΓΡΑΦΗ	ΔΙΑΣΤΑΣΗ	€ Ιταλίας	ΚΩΔΙΚΟΣ	€ Εγχώρια
ΝΥΧΙΟΥ	10x38		10001190	<b>0,14</b>
ΛΑΜΑΣ	12x60		10001069	<b>0,24</b>
ΚΟΙΛΟΔΟΚΟΥ	12x90		10001403	<b>0,32</b>
CARRY	10x45		10001509	<b>0,16</b>





**Σταβάρι σπειρωτό Ιταλίας.**



ΠΕΡΙΓΡΑΦΗ	ΔΙΑΣΤΑΣΗ	ΚΩΔΙΚΟΣ	ΓΙΜΑ €	ΚΩΔΙΚΟΣ	ΒΙΑΝΧΙ €
ΣΚΕΤΟ	20x20	10001630	<b>17,50</b>	2051/5949	<b>19,30</b>
	25x25	10000977	<b>25,60</b>	2052/6008	<b>25,90</b>
	30x30	10000978	<b>34,30</b>	2053/5950	<b>35,50</b>
	35x35	10000979	<b>68,00</b>	00002054	<b>68,00</b>
ΚΟΜΠΛΕ	20x20/ 50				
	20x20/ 70				
	25x25/ 80				
	30x30/ 80				
	30x30/ 100				



**Νύχι σταβαριού.**

ΠΕΡΙΓΡΑΦΗ	ΔΙΑΣΤΑΣΗ	ΚΩΔΙΚ.	€ Ιταλίας	ΚΩΔΙΚ	€ Εγχώρια
25	25x25			00002057	<b>3,50</b>
25 ΕΛΑΦΡΟΥ Τ	25x25			00008829	<b>3,30</b>
30	40x16	00004803	<b>5,30</b>	00002058	<b>3,7</b>
30	50x16	00006336	<b>5,70</b>		
ΔΙΠΛΟ ΚΑΡΔΙΑ	30x30	00006447	<b>6,90</b>		
ΧΕΛΙΔΟΝΙ	200	00002046	<b>8,02</b>		
ΧΕΛΙΔΟΝΙ	250	00002048	<b>8,60</b>		

**Στάφα & Ζιγιά σταβαριού.**



ΠΕΡΙΓΡΑΦΗ	ΚΟΙΛΟΔΟΚ.	ΚΩΔΙΚΟΣ	€ Εγχώρια
ΣΤΑΦΑ ΣΤΑΒ. 20 ΑΝΩ	50	10001599	<b>2,25</b>
	70	10001329	<b>2,45</b>
ΣΤΑΦΑ ΣΤΑΒ. 20 ΚΑΤΩ	50	10001721	<b>1,56</b>
	70	10001600	<b>1,60</b>
ΣΤΑΦΑ ΣΤΑΒ. 25	80x80	10001019	<b>4,10</b>
ΣΤΑΦΑ ΣΤΑΒ. 30	80x80	10001001	<b>4,20</b>
ΣΤΑΦΑ ΣΤΑΒ. 30 ΚΑΤΩ	80x80	10001676	<b>2,70</b>
ΣΤΑΦΑ ΣΤΑΒ. 30	100x100	10001027	<b>5,80</b>
ΣΤΑΦΑ ΣΤΑΒ. 35	100x100	10001761	<b>6,15</b>
ΖΙΓΓΙ ΣΤΑΒ. 20	50	10001601	<b>1,10</b>
	70	10001330	<b>1,10</b>
ΖΙΓΓΙ ΚΟΙΛ. 25	80x80	10001020	<b>1,58</b>
ΖΙΓΓΙ ΚΟΙΛ. 30	80x80	10001002	<b>1,95</b>
ΖΙΓΓΙ ΚΟΙΛ. 30 ΜΑΚΡΥ	80x80	10002121	<b>2,00</b>
ΖΙΓΓΙ ΚΟΙΛ. 30 Μ20	100x100	10001000	<b>2,10</b>
ΖΙΓΓΙ ΚΟΙΛ. 30 Μ18	100x100	10001585	<b>2,20</b>
ΖΙΓΓΙ ΚΟΙΛ. 35	100x100	10001762	<b>2,25</b>



**Βίδα τετράγωνη σταβारीού συσκ.100τεμ..**

ΠΕΡΙΓΡΑΦΗ	ΔΙΑΣΤΑΣΗ	€ Ιταλίας	ΚΩΔΙΚΟΣ	€ Εγχώρια
	12x50		00004542	<b>17,45</b>
	12x60		00004539	<b>19,80</b>
	12x70		00004538	<b>22,00</b>

**Σταβारी Chisel & εξαρτήματα Ιταλίας.**



ΠΕΡΙΓΡΑΦΗ	ΔΙΑΣΤΑΣΗ	ΚΩΔΙΚΟΣ	€
ΣΚΕΤΟ	55x20x20	10001808	<b>56,00</b>
	55x25x20	10001809	<b>65,20</b>
	55x25x25	10001810	<b>75,30</b>
ΣΤΑΦΑ ΠΑΝΩ	100x100	10001324	<b>8,90</b>
ΣΤΑΦΑ ΚΑΤΩ	100x100	10001325	<b>3,15</b>
ΖΙΓΓΙ	M20- 100	10001326	<b>2,50</b>
ΣΥΝΔΕΤΗΡΑΣ	ΚΟΜΠΛΕ	10001240	

**Νύχι σταβारीού Chisel.**



ΠΕΡΙΓΡΑΦΗ	ΔΙΑΣΤΑΣΗ	ΚΩΔΙΚΟΣ	€ Ιταλίας	ΚΩΔΙΚΟΣ	€ Εγχώρια
ΑΠΛΟ		00002068	<b>7,40</b>	00002067	<b>5,00</b>
ΔΙΠΛΟ ΚΑΡΔΙΑ		10002020	<b>10,00</b>		
ΑΠΛΟ ΟΒΑΛ ΤΡΥΠΑ		00007562	<b>8,20</b>		

**Δόντια σβάρνας.**

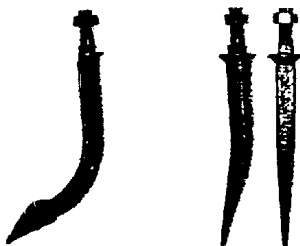

ΠΕΡΙΓΡΑΦΗ	ΧΑΡΑΚΤΗΡΙΣΤ	ΚΩΔΙΚΟΣ	€ Ιταλίας	ΚΩΔΙΚΟΣ	€ Εγχώρια
ΙΣΙΟ	220mm	00002071	<b>5,20</b>		
ΚΥΡΤΟ	220mm	10001684	<b>5,60</b>	00002072	<b>5,30</b>
ΠΑΠΑΚΙ	220mm	10001662	<b>9,10</b>	00002069	<b>8,00</b>
ΛΑΜΑ R L 35				00002070	<b>3,30</b>
ΛΑΜΑ R L 40					
CUSTOM 270mm	270mm			00007366	<b>4,70</b>

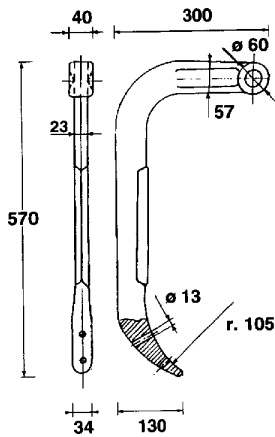

**Σταβάρι και νύχια Ripper.**

ΠΕΡΙΓΡΑΦΗ	ΔΙΑΣΤΑΣΗ	€ Ιταλίας	ΚΩΔΙΚΟΣ	€ Εγχώρια
ΣΤΑΒΑΡΙ ΙΤΑΛΙΑΣ	L50	<b>19,60</b>	00002041	
	L60	<b>24,00</b>	00007015	
	L60 S	<b>29,50</b>	00002043	



ΝΥΧΙ ΙΤΑΛΙΑΣ	RIPPER	<b>5,00</b>	00002044	
ΚΑΡΔΙΑ	RIPPER		00002049	<b>5,90</b>
ΚΑΡΔΙΑ ΙΤΑΛΙΑΣ	RIPPER			
ΚΑΡΔΙΑ Υ.Β.Τ.	ΧΑΛΚΙΔΙΚΗΣ		00005803	<b>9,40</b>
ΚΑΡΔΙΑ Υ.Β.Τ.	Τυπ.ΓΙΑΝΝΙΚΗ ΜΙΖ		00005802	<b>9,40</b>
ΧΕΛΙΔΩΝΑ Ε.Τ.	No 2		00002047	<b>6,40</b>
ΧΕΛΙΔΩΝΑ Β.Τ.	ΜΕ ΤΑΚΟΥΝΙ		00005829	<b>6,40</b>
ΧΕΛΙΔΩΝΙ ΙΤΑΛΙΑΣ	200mm			
ΝΥΧΙ ΣΤΑΒΑΡΙΟΥ ΕΓΧΩΡΙΟ (Β)	ΥΠΕΡ ΒΑΡΑΙΟΥ 2 ΤΡΥΠΕΣ		00008351	<b>4,50</b>
ΝΥΧΙ ΣΤΑΒΑΡΙΟΥ ΕΓΧΩΡΙΟ (Α)	ΥΠΕΡ ΒΑΡΑΙΟΥ 2 ΤΡΥΠΕΣ		00008343	<b>6,60</b>
ΝΥΧΙ ΣΤΑΒΑΡΙΟΥ ΕΓΧΩΡΙΟ (Α)	ΥΠΕΡ ΒΑΡΑΙΟΥ 3 ΤΡΥΠΕΣ		00006446	<b>16,50</b>

**Ελατήρια Ripper Ιταλίας.**

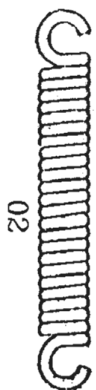

ΠΕΡΙΓΡΑΦΗ	ΠΑΧΟΣ	ΣΠΕΙΡΕΣ	ΚΩΔΙΚΟΣ	€
ΜΕ ΓΑΝΤΖΟΥΣ	Φ10	21		
	Φ10	25	00005861	<b>7,70</b>
	Φ10	27	00001947	<b>8,35</b>
	Φ11	21	00005860	<b>7,45</b>
	Φ11	25	00001948	<b>8,65</b>
	Φ11	27	00006429	<b>10,50</b>
	Φ12	22	00001949	<b>10,00</b>
ΧΩΡΙΣ ΓΑΝΤΖΟΥΣ	Φ12		00001950	<b>10,20</b>



**Βαση ελατηρίων Ripper Ιταλίας.**

ΜΗΚΟΣ	ΚΩΔΙΚΟΣ	€
115mm	00008442	<b>4,45</b>





**Ράουλα μεταλλικά καλλιεργητών μαύρα.**

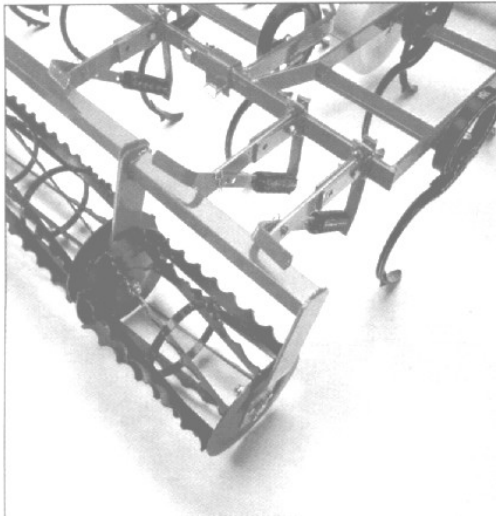

ΠΕΡΙΓΡΑΦΗ	ΚΩΔΙΚ.	ΜΗΚΟΣ mm	ΚΩΔΙΚΟΣ	€
ΧΩΡΙΣ ΑΞΟΝΑ ΕΣΩΤ.	R 95	0,95	10000678	<b>61,00</b>
	R 100	1,05	10000679	<b>65,00</b>
	R 115	1,15	10000681	<b>69,00</b>
	R 130	1,30	10000680	<b>79,00</b>
ΜΕ ΑΞΟΝΑ ΕΣΩΤ.	A 90	0,90	10001532	<b>68,00</b>
	A 95	0,95	10001244	<b>69,00</b>
	A 100	1,00	10002056	<b>71,90</b>
	A 105	1,05	10001245	<b>71,00</b>
	A 110	1,10	10001384	<b>73,50</b>
	A 115	1,15	10001246	<b>75,60</b>
	A 120	1,20	10001531	<b>84,00</b>
	A 130	1,30	10001247	<b>88,60</b>
	A 135	1,35	10001542	<b>89,80</b>
	A 140	1,40	10001248	<b>91,00</b>
	A 150	1,50	10001363	<b>99,00</b>
	A 170	1,70	10001819	<b>120,00</b>



**Πλαστικά δακτυλίδια καλλιεργητών.**

ΔΙΑΣΤΑΣΗ	ΚΩΔΙΚΟΣ	€
50x45x34	10000737	<b>0,63</b>

**Ελάσματα σπαρτικής.**

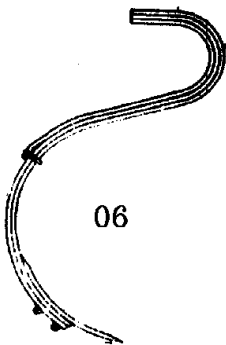

ΤΥΠΟΣ	ΔΙΑΣΤΑΣΗ	ΦΥΛΛΑ	ΚΩΔΙΚΟΣ	€
ΖΗΤΑ	40x7	1 ½	10000125	<b>16,00</b>
ΚΑΖΑΝ		2	10000126	<b>20,50</b>
ΚΑΛΛΙΕΡ.		2 ½ (Φ12)	10000943	<b>22,50</b>
		2 ½ (Φ14)	10000127	<b>22,50</b>
ΒΕΚΑΜ	45x7	1 ½	10000124	<b>16,00</b>

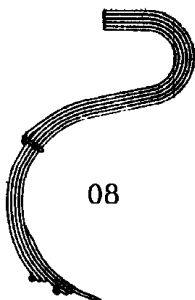

**Ελάσματα Ballestra.**

ΤΥΠΟΣ	ΔΙΑΣΤΑΣΗ	ΦΥΛΛΑ	ΚΩΔΙΚΟΣ	€
	45x7	2 ½	10000119	<b>21,00</b>
		3 ½	10000120	<b>26,20</b>
		4 ½	10000121	<b>31,00</b>



**Νύχια ελασμάτων.**



**ΣΥΣΚΕΥΑΣΙΑ 100 ΤΕΜΑΧΙΩΝ**

ΠΕΡΙΓΡΑΦΗ	ΠΡΟΕΛΕΥΣ.	ΤΥΠΟΣ	ΚΩΔΙΚΟΣ	€
ΚΟΝΤΡΑ		ΣΠΑΡΤΙΚ. & BALLESTRA	10000970	<b>8,00</b>
ΝΥΧΙ	ΙΤΑΛΙΑ		00002005	<b>2,60</b>
	ΕΓΧΩΡΙΟ	00004802	<b>1,80</b>	
ΒΙΔΑ ΤΕΤΡΑΓ.	10x30	ΕΓΧΩΡΙΑ	00007076	<b>10,80</b>

**Δίσκοι σπартικής.**

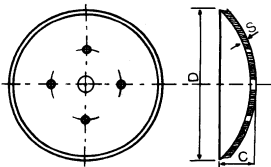

ΠΕΡΙΓΡΑΦΗ	ΤΥΠΟΣ	ΔΙΑΜ mm	ΔΙΑΜ inch	ΠΡΟΕΛΕΥΣ	ΚΩΔΙΚΟΣ	€
ΚΟΜΠΛΕ	ΖΗΤΑ	330	13"	ΓΑΛΛΙΑ	10000364	<b>22,00</b>
				SPA	10000363	<b>14,50</b>
	ΒΕΚΑΜ	330	13"	ΓΑΛΛΙΑ	10000470	<b>22,00</b>
				SPA	10000469	<b>14,50</b>
	ΚΑΖΑΝ. Ν/Μ	330	13"	ΓΑΛΛΙΑ	10000544	<b>22,00</b>
				SPA	10000541	<b>14,50</b>
	ΚΑΖΑΝ. Π/Μ	330	13"	ΓΑΛΛΙΑ	10000542	<b>25,90</b>
				SPA	10000543	<b>20,00</b>
ΣΚΕΤΟΣ	ΒΑΘΥΛ Φ30	330	13"	ΓΑΛΛΙΑ	10000942	<b>14,20</b>
				SPA	10001949	<b>7,90</b>
	ΒΑΘΥΛ Φ75	330	13"	ΓΑΛΛΙΑ	10001357	<b>14,70</b>
				SPA	10001950	<b>8,50</b>
	ΖΗΤ	330	13"	ΓΑΛΛΙΑ	10000725	<b>12,80</b>
				SPA	10000726	<b>7,20</b>
	ΒΕΚΜ	330	13"	ΓΑΛΛΙΑ	10000723	<b>12,80</b>
				SPA	10000724	<b>7,20</b>

**Δίσκοι δισκαρότρου.**

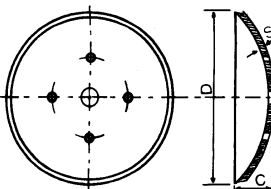

ΠΕΡΙΓΡΑΦΗ	ΔΙΑΜΕΤΡΟ mm	ΠΑΧΟΣ mm	ΤΡΥΠΕΣ	ΠΡΟΕΛΕΥΣ.	ΚΩΔΙΚΟΣ	€
ΙΣΙΟΣ	610		4	ΓΑΛΛΙΑ		
	660	5	4		10000718	<b>64,50</b>
	660	6	4		10000719	<b>62,50</b>
	660	6	4	SPA	10001770	<b>51,50</b>
	660	6	5	ΓΑΛΛΙΑ	10001562	<b>64,50</b>
	710	7	4		10000722	<b>95,00</b>
	710	7	4	SPA	10001775	<b>76,20</b>
ΟΔΟΝΤΩΤΟΣ	660	5	4	ΓΑΛΛΙΑ	10000720	<b>69,80</b>
	660	6	4		10000721	<b>69,80</b>



**Δίσκοι δισκοσβάνας.**

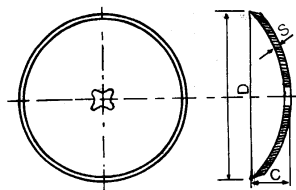

ΠΕΡΙΓΡΑΦΗ	ΔΙΑΜΕΤΡΟ mm	ΤΡΥΠΑ mm	ΔΙΑΜΕΤΡ inch	ΠΡΟΕΛΕΥΣ	ΚΩΔΙΚΟΣ	€
ΙΣΙΟΣ	460	26	18	ΓΑΛΛΙΑ	10000700	<b>21,20</b>
				<b>BORON STEEL</b>	10002124	<b>16,00*</b>
				SPA	10000707	<b>13,90</b>
				ΙΤΑΛΙΑ	10000712	<b>13,50</b>
	510	26	20	ΓΑΛΛΙΑ	10000704	<b>26,50</b>
				<b>BORON STEEL</b>	10002126	<b>20,50*</b>
				*SPA	10000708	<b>18,90</b>
				ΙΤΑΛΙΑ	10000716	<b>17,35</b>
	510	30	20	ΓΑΛΛΙΑ	10000705	<b>26,50</b>
				SPA	10000711	<b>18,90</b>
				ΙΤΑΛΙΑ	10000717	<b>17,90</b>
				560	30	22
	10001184	<b>45,30</b>				
	SPA	10001768	<b>40,50</b>			
10001771		<b>49,60</b>				
710	40	28		10001772	<b>72,50</b>	
ΟΔΟΝΤΩΤΟ	460	26	18	ΓΑΛΛΙΑ	10000701	<b>24,30</b>
				<b>BORON STEEL</b>	10002125	<b>16,30*</b>
				SPA	10000706	<b>14,20</b>
				ΙΤΑΛΙΑ	10000713	<b>13,80</b>
	510	26	20	ΓΑΛΛΙΑ	10000702	<b>30,60</b>
				<b>BORON STEEL</b>	10002127	<b>21,00*</b>
				SPA	10000709	<b>19,40</b>
				ΙΤΑΛΙΑ	10000714	<b>18,10</b>
	510	30	20	ΓΑΛΛΙΑ	10000703	<b>30,40</b>
				SPA	10000710	<b>19,40</b>
				ΙΤΑΛΙΑ	10000715	<b>18,10</b>
				560	30	22
	560	40				
	610	39	24	SPA	10001769	<b>45,20</b>
660	40	26	10001773		<b>52,50</b>	
710	40	28	10001774		<b>77,50</b>	

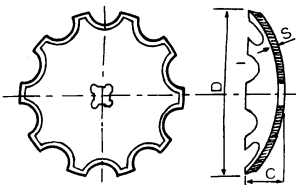

**\*\* Οι δίσκοι Boron Steel είναι νέο προϊόν εφάμιλλοι των Γαλλικών δίσκων και κατασκευασμένοι απο την ίδια πρώτη ύλη. Η τιμή είναι promotion και ισχύει για τεμάχια που υπάρχουν στην αποθήκη μας.**



**Σφυριά καταστροφέα.**

	ΤΥΠΟΣ ΜΗΧΑΝΗΣ	ΦΑΡΔΟΣ Α	ΦΑΡΔΟΣ Β	ΤΡΥΠΗ Γ	ΚΛΙΣΗ R	ΚΩΔΙΚΟΣ	€
	SICMA, MALETI, NOBILI, OMARV	120	40	16,5	110	00006500	<b>7,15</b>
	SICMA, MALETI, NOBILI, OMARV	120	40	18,5	110		
	CABE, SEPI, ZANON, ZAPPATOR R, CONTINENTAL	120	40	16,5	90	00008381	<b>6,50</b>
	CABE, SEPI, ZANON, ZAPPATOR R, CONTINENTAL	120	40	20,5	90	00008382	<b>6,60</b>
	AGRICOM, CABE, ROTORAM, ΚΩΝ/ΔΗ	195	70	16,5	88	00006497	<b>9,50</b>
	AGRICOM, CABE, ROTORAM, ΚΩΝ/ΔΗ	195	70	20,5	88	00005618	<b>9,60</b>
	MEAT, VIGOLO, BERTI, TIERI	137	40	16,5	95	00006498	<b>7,40</b>
		137	40	20	95	00007513	<b>7,35</b>
	SICMA, FERRI	180	70	16,5	100	00006499	<b>12,00</b>
	AGRIMASTER, MURATORI, ZAPPATOR	150	55	16,5	100	00006513	<b>8,80</b>
		150	55	18,5	100	00009756	<b>9,15</b>
		150	55	20,5	100	00005533	<b>9,30</b>
		155	89	20,5	110		
		75	22	16,5	90	00005619	<b>5,50</b>
		100	74	16,5	100	00008380	<b>8,00</b>
		100	74	18,5	100	00008901	<b>8,00</b>
	MASCHIO, SICMA, HUMUS, COSMAG	150	60	20,5	88	00009980	<b>8,10</b>

**Βάσεις Σφυριών.**

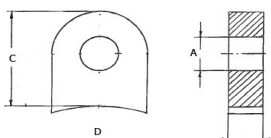

ΤΡΥΠΑ Α	ΤΡΥΠΑ Β	ΥΨΟΣ C	ΦΑΡΔ. D	ΠΑΧΟΣ E	ΚΩΔΙΚΟΣ	€
16,5		55	50	16	00007943	<b>1,70</b>
20,5		60	50	20	00007944	<b>1,70</b>

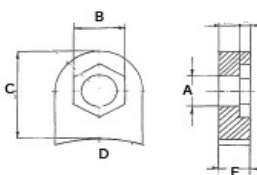

ΤΡΥΠΑ Α	ΤΡΥΠΑ Β	ΥΨΟΣ C	ΦΑΡΔ. D	ΠΑΧΟΣ E	ΚΩΔΙΚΟΣ	€
16,5	30	55	50	18	00009755	<b>1,70</b>
20,5	30	60	53	20	00008538	<b>1,70</b>

ΒΙΔΑ ΣΦΥΡΙΩΝ	ΕΞΑΓΩΓΗ ΜΕ ΠΑΞ	16x100	00008007	<b>0,75</b>
--------------	----------------	--------	----------	-------------





**Μαχαίρια καταστροφέα.**

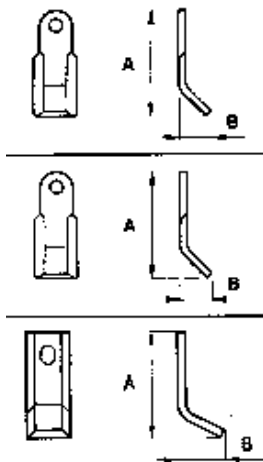

ΤΥΠΟΣ ΜΗΧΑΝΗΣ	ΦΑΡΔΟΣ Α	ΦΑΡΔΟΣ Β	ΛΑΜΑ	ΤΡΥΠΑ	ΦΟΡΜ	ΚΩΔΙΚΟΣ	€
NOBILI, OMARV	205		60x10	25,5	ΙΣΙΟ	00006485	<b>3,15</b>
NOBILI, SICMA, MEAT, OMARV	205	52	60x10	25,5	ΚΥΡ	00006486	<b>2,65</b>
NOBILI, SICMA, MEAT	205	52	60x8	25,5	ΚΥΡ	00006487	<b>2,90</b>
SICMA	200	52	60x8	25	ΚΥΡ	00006489	
SICMA, FERPI, AGRIMASTER	147	51	60x8	25,5	ΚΥΡ	00006488	<b>3,00</b>

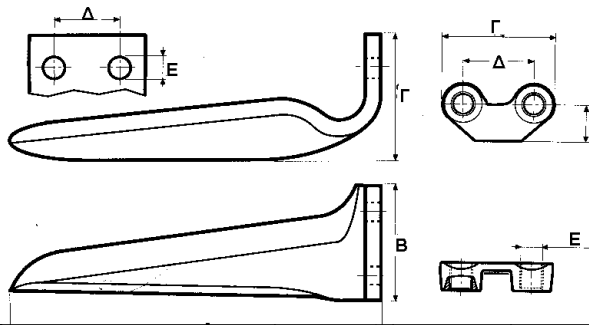

**Μαχαίρια & πλάκες σβολοκόπτη.**

ΤΥΠΟΣ ΜΗΧΑΝΗΣ	ΜΗΚΟΣ Α	ΦΑΡΔΟΣ Β	ΦΑΡΔΟΣ Γ	ΑΠΟΣΤ. ΤΡΥΠΑΣ Δ	ΤΡΥΠΑ Ε	ΠΑΧΟΣ ΛΑΜΑΣ Ζ	ΚΩΔΙΚΟΣ	€
MASCHIO, CELLI, ΚΟΥΤΣΙΚ, ΚΩΝΔΗ	280	90	98	50	17	12	10001696(R) 10001688(L)	<b>6,45</b>
VIGOLO, MALETI, ΚΟΥΤΣΙΚ, ΚΩΝΔΗ	280	90	98	50	17	12		
SOVEMA	280	90	98	50	17	10	00004961	<b>5,30</b>
MASCHIO, CELLI, ΚΟΥΤΣΙΚ, ΚΩΝΔΗ	300	100		60	17	12	10001698(R) 10001697(L)	<b>8,50</b>
VIGOLO, MALETI, CELLI, ΚΟΥΤΣΙΚ, ΚΩΝΔΗ	300	100		60	17	12		
SOVEMA, ALPEGO	300	100		60	17	12	00004956(R) 00008009(L)	<b>9,10</b>
PEGORARO	290	100		60	16,5	12	00004963(R) 00004959(L)	<b>6,00</b>
PEGORARO	305	100		60	16,5	14	00004962(R) 00004788(L)	<b>8,40</b>
KUHN	305	110		68	17,5	16	00008471(R) 00008472(L)	<b>9,50</b>
ΠΛΑΚΑ ΜΑΧΑΙΡ.			88	60	16x1,5		00006501	<b>3,60</b>
ΠΛΑΚΑ ΜΑΧΑΙΡ.			78	50	16x1,5		00006502	<b>3,70</b>

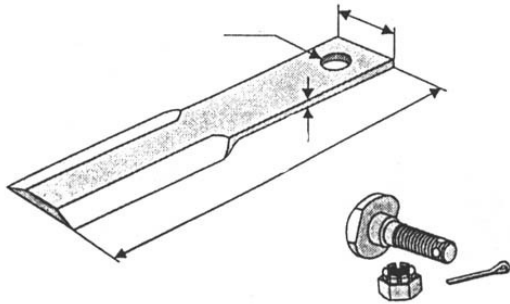

## Μαχαίρι Στελεχοκόπτη Ιταλίας

ΜΗΚΟΣ	ΠΛΑΤΟΣ	ΔΙΑΜΕΤ ΤΡΥΠΑΣ	ΚΩΔΙΚΟΣ	€
600	80	20	00008352	<b>19,00</b>
450	80	28,5	00009389 ΓΕΡΜΑΝΙΑΣ	<b>35,60</b>
ΒΙΔΑ ΜΑΧΑΙΡΙΟΥ ΣΤΕΛΕΧΟΚΟΠΤΗ M20x1,5x47 Φ28,5			00009390 ΓΕΡΜΑΝΙΑΣ	<b>11,95</b>

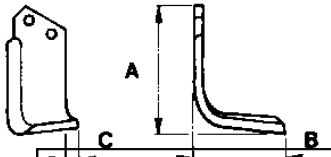

## Μαχαίρια Φρέζας Ιταλίας σε συσκευασία 20τεμ.

ΤΥΠΟΣ ΜΗΧΑΝΗΣ	ΔΙΑΣΤΑΣΗ	ΠΛΑΤΟΣ ΠΑΧΟΣ ΛΑΜΑΣ	ΤΡΥΠΑ ΤΡΥΠΑ ΑΠΟΣΤ.	ΔΙΑΜΕΤ ΤΡΥΠΑΣ	ΒΑΡΟΣ Kgr	ΚΩΔΙΚΟΣ	€
ΡΟΤΑΒ Ε.Τ., ΚΩΝΔΗ	A=175 B=135	75x6	57	11,5	0,820	00006496	<b>2,75</b>
ΡΟΤΑΒ Β.Τ, TERR, ΓΕΜΚΑ ΚΩΝΔΗ, ΠΑΤΗ, ΠΥΘΑΓ	A=180 B=135	80x7	57	13,5	1,040	10002008	<b>3,00</b>
CELLI Ε, ΗV, ΗF (ΟΡΘΗ ΓΩΝΙΑ)	A=180 B=135 C=20	80x7	57	14,5	1,030	10001666	<b>3,12</b>
CELLI (ΜΑΚΡΥ)	A=180 B=135	80x7	57	14,5		00005171	<b>4,20</b>
CELLI (ΑΜΒΛΕΙΑ)	A=180 B=135 C=20	80x7	57	14,5		00009415	<b>3,00</b>
MASCHIO Β, ΒΙ, C, SC	A=215 B=140 C=25	80x8	56	14,5	1,320	00005177	<b>4,20</b>
MASCHIO U, N/T ΓΩΝΙΑ	A=200 B=130 C=14	80x7	48	14,5	1,150	00005638	<b>3,50</b>
SICMA SP Β.Τ.	S.P.	80x7	57	14,5		00005975	<b>4,95</b>
SICMA SM Μ.Τ.		80x7	54	14,4		00007510	<b>4,57</b>
ΒΑΙΑΝΟ		50x6				00005972	<b>2,85</b>
ΚΩΝ/ΔΗ ΥΒΤ.	175x140	80x9	51	16,5		00007512	<b>4,85</b>
MASCHIO TU 255036						00008469	<b>3,00</b>
MASCHIO AEKS 255020						00008470	<b>2,75</b>
ΚΥΒΟΤΑ	(R)	25x8		11,5		00004960	<b>4,95</b>
	(L)	25x8		11,5		00004801	<b>4,95</b>
ΚΥΒΟΤΑ	(R)	25x10		11,3		00004957	<b>5,10</b>
	(L)	25x10		11,3		00004958	<b>5,10</b>
ΦΡΕΖΑ ΣΥΡΤΑΡΩΤΗ ΘΕΟΧΑΡΙΔΗΣ EU	R	60x7	40	12,5		00008028	<b>4,30</b>
	L	60x7	40	12,5		00008029	<b>4,30</b>
ΦΡΕΖΑ Μ.Τ. ΘΕΟΧΑΡΙΔΗΣ EU	R	68x6	45	12,5		00008030	<b>4,91</b>
	L	68x6	45	12,5		00008031	<b>4,91</b>



ΕΙΚΟΝΑ	ΤΥΠΟΣ ΜΗΧΑΝΗΣ	A	B	ΛΑΜΑ	ΤΡΥΠΑ-ΤΡΥΠΑ	ΤΡΥΠΑ	ΚΩΔΙΚΟΣ	€
	MG13	220	75	45x6	65	10,7	00008495	<b>2,20</b>
	GOLDONI 280	260	85	60x6	100	11,5	00008496	<b>2,20</b>
	FERRARI 74/75 ΑΜΠΕΛΟΥΡΓΙΚΗ ΚΩΝ/ΝΙΔΗ	260	80	60x6	90	13,0	00008497	<b>2,20</b>
	BERTOLINI E.T. ΚΑΜΠΥΛΩΤΟ	170	85	60x7	42	13,00	00008498	<b>2,20</b>
	GOLDONI 150 ΓΩΝΙΑΚΟ	145	105	60x6	40,5	10,5	00008499	<b>2,20</b>
	FORD MASCHIO TA	190	105	60x6	44	13,0	00008500	<b>2,20</b>
	MASCHIO ΠΥΘΑΓΟΡΑ	180	120	70x6	44	13,0	00008501	<b>2,42</b>
	ΑΜΠΕΛΟΥΡΓΙΚΗ ΠΑΤΗ-ΠΥΘΑΓΟΡΑ ΚΟΥΤΣΙΚΟΥ	170	90	75x6	65	13,0	00008502	<b>2,40</b>
	DONDI	180	110	75x7	38,5	13,0	00008503	<b>2,62</b>
	BCS 715 SEP 1000	170	55	30x5	55	9,0	00008504	<b>1,45</b>



**Μαχαίρια Φρέζας Εγχώρια.**

ΕΙΚΟΝΑ	ΤΥΠΟΣ ΜΗΧΑΝΗΣ	A	B	ΛΑΜΑ	ΤΡΥΠΑ-ΤΡΥΠΑ	ΤΡΥΠΑ	ΚΩΔΙΚΟΣ	€
	FERRARI 32E	185	60	35x5	72	9,0	00008505	<b>1,48</b>
	MASTER ΜΑΚΡΥ	200	90	30x5,5	70	10,0	00008506	<b>1,47</b>
	SEP 70	200	70	40x5	70	10,5	00008507	<b>1,50</b>
	SEP 1300-2000 FERRARI	130	55	40x5	27	10,5	00008508	<b>1,44</b>
	SEP 130	215	70	50x6	70	10,5	00008509	<b>1,70</b>
	GOLDONI G10D	195	75	45x6	80	10,5	00008510	<b>1,63</b>
	FERRARI T72	150	70	50x6	25	10,5	00008511	<b>1,63</b>
	BARBIERI RLC GRILLO	210	75	50x6	75	10,5	00008512	<b>1,70</b>
	BENASSI B.T.	210	70	50x6	68	10,5	00008513	<b>1,70</b>
	AGRIA HONDA	155	75	50x6	29,8	10,5	00008514	<b>1,70</b>



**Μαχαίρια Φρέζας Εγχώρια.**

ΕΙΚΟΝΑ	ΤΥΠΟΣ ΜΗΧΑΝΗΣ	A	B	ΛΑΜΑ	ΤΡΥΠΑ-ΤΡΥΠΑ	ΤΡΥΠΑ	ΚΩΔΙΚΟΣ	€
	FM BENASSI 95	220	75	50x6	80	10,5	00008515	<b>1,67</b>
	KUBOTA ISEKI	170	70	25x10		10,5	00008518	<b>2,50</b>

**Ατσαλόβιδα Μαχαιριών Φρέζας**

ΠΑΣΣΟ	ΜΗΚΟΣ	ΚΩΔΙΚΟΣ	€
1/2' NF	1 1/2	00005548	<b>0,24</b>
7x16		00006117	<b>0,25</b>
10x30		00005625	<b>0,25</b>
12x35		00005549	<b>0,24</b>
14x1,5	40	00005547	<b>0,39</b>
M10	30	00005625	<b>0,25</b>

**Εξαρτήματα τευτλοεξαγωγέα τυπ. BARIGEL.**

	ΤΥΠΟΣ ΜΗΧΑΝΗΣ	ΚΩΔΙΚ	ΔΙΑΣΤΑΣΗ	ΛΑΜΑ	ΤΡΥΠΑ Α	ΚΩΔΙΚΟΣ	€
	ΚΑΡΙΝΑ ΔΙΣΕΙΡΗΣ	72	A=420 B=120 C=28	120x8	13	00007236 (R) 00007237 (L)	<b>14,90</b>
	ΚΑΡΙΝΑ ΜΟΝΟΣΕΙΡΗΣ	74	A=420 B=100 C=25	100x8	13	00006492 (R) 00006491 (L)	<b>14,20</b>
	ΒΟΥΡΤΣΑ	76	A=270			00006495	<b>4,80</b>
	ΜΑΧΑΙΡΙ ΚΟΠΗΣ	71	A=360	80x7	12,5	00006490	<b>12,10</b>
	ΦΡΕΖΟΜΑΧΑΙΡΟ ΚΟΝΤΟ	75	A=192	50x5	25,5	00006493	<b>4,40</b>
	ΦΡΕΖΟΜΑΧΑΙΡΟ ΜΑΚΡΥ	77	A=240	50x5	25,5	00006494	<b>4,40</b>
	ΕΛΑΤΗΡΙΟ ή ΤΖΙΝΙ ΠΑΤΖΑΡΟΜΗΧ.	78				00006120	<b>6,80</b>

**Ελατήριο Παντζαρομηχανής**

ΠΕΡΙΓΡΑΦΗ	ΚΩΔΙΚΟΣ	€
BAR 78	00006120	<b>6,80</b>

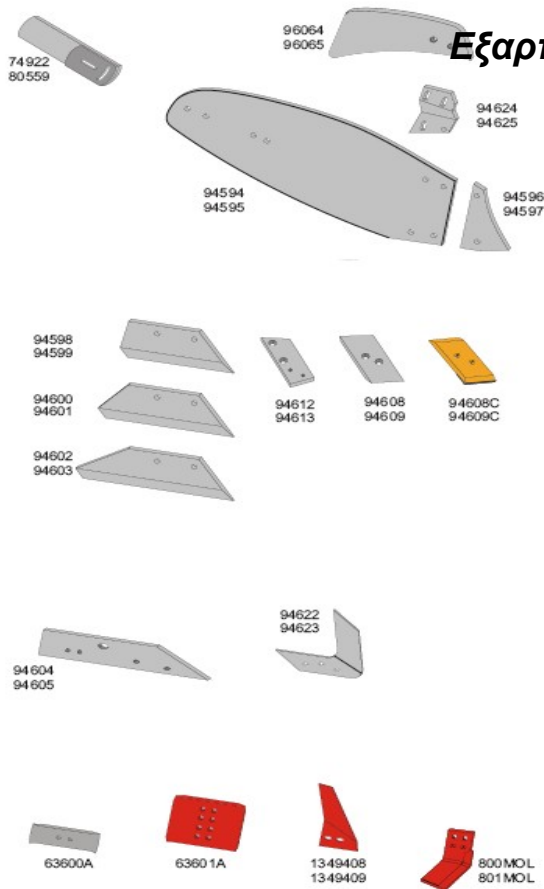

## Εξαρτήματα αροτρου τυπου OVERUM XL , Γερμανίας.

ΠΕΡΙΓΡΑΦΗ	ΚΩΔΙΚΟΣ ORIG	ΚΩΔΙΚ.	€
ΦΤΕΡΟ ΔΕΞΙ	94594		
ΦΤΕΡΟ ΑΡΙΣΤΕΡΟ	94595		
ΠΡΟΦΤΕΡΟ ΔΕΞΙ	94596	00009646	<b>18,10</b>
ΠΡΟΦΤΕΡΟ ΑΡΙΣΤΕΡΟ	94597	00009647	<b>16,50</b>
ΥΝΙ 14" ΔΕΞΙ	94598	00009642	<b>26,30</b>
ΥΝΙ 14" ΑΡΙΣΤΕΡΟ	94599	00009643	<b>26,30</b>
ΥΝΙ 16" ΔΕΞΙ	94600	00009644	<b>27,00</b>
ΥΝΙ 16" ΑΡΙΣΤΕΡΟ	94601	00009645	<b>27,00</b>
ΥΝΙ 18" ΔΕΞΙ	94602		
ΥΝΙ 18" ΑΡΙΣΤΕΡΟ	94603		
ΩΛΚΗΘΡΟ ΔΕΞΙ	94604	00009648	<b>31,00</b>
ΩΛΚΗΘΡΟ ΑΡΙΣΤΕΡΟ	94605	00009649	<b>31,00</b>
ΜΑΧΑΙΡΙ ΩΛΚΗΘΡΟΥ ΔΕΞΙ	94622	00009650	<b>18,90</b>
ΜΑΧΑΙΡΙ ΩΛΚΗΘΡΟΥ ΑΡΙΣ.	94623	00009651	<b>18,90</b>
ΠΡΟΣΤΑΤΕΥΤΙΚΟ ΩΛΚΗΘΡΟΥ	63600A	00006351	<b>8,74</b>
ΠΛΑΚΑ ΜΕΓΑΛΗ 8TP	63601A	00007273	<b>28,00</b>
ΠΡΟΥΝΙ ΔΕΞΙ	94608	00009652	<b>12,50</b>
ΠΡΟΥΝΙ ΑΡΙΣΤΕΡΟ	94609	00009653	<b>13,70</b>

## Εξαρτήματα αροτρου τυπου KUHN HUARD VS/N , Γερμανίας.

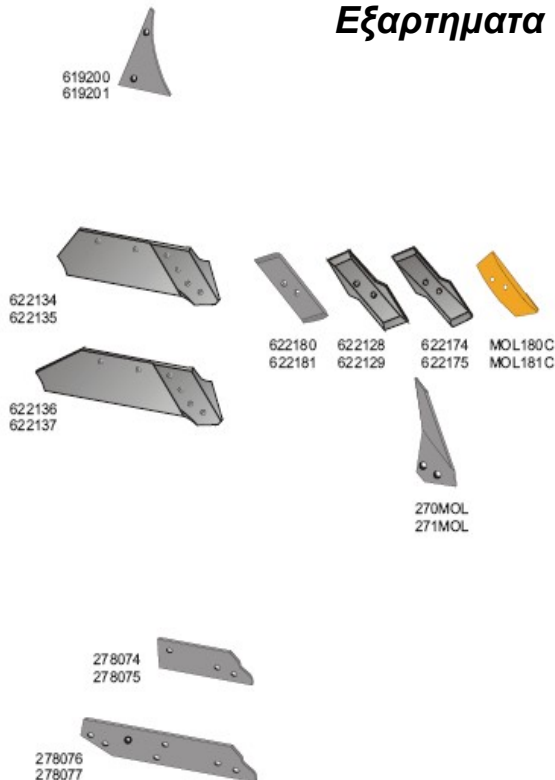

ΠΕΡΙΓΡΑΦΗ	ΚΩΔΙΚΟΣ ORIG	ΚΩΔΙΚ.	€
ΠΡΟΦΤΕΡΟ ΔΕΞΙ	619200		
ΠΡΟΦΤΕΡΟ ΑΡΙΣΤΕΡΟ	619201		
ΥΝΙ 14" ΔΕΞΙ	622134	00009654	<b>31,50</b>
ΥΝΙ 14" ΑΡΙΣΤΕΡΟ	622135	00009655	<b>31,50</b>
ΥΝΙ 16" ΔΕΞΙ	622136	00009656	<b>33,00</b>
ΥΝΙ 16" ΑΡΙΣΤΕΡΟ	622137	00009657	<b>33,00</b>
ΠΡΟΥΝΙ ΙΣΙΟ ΔΕΞΙ	622180		
ΠΡΟΥΝΙ ΙΣΙΟ ΑΡΙΣΤΕΡΟ	622181		
ΠΡΟΥΝΙ Ζ ΔΕΞΙ	622128	00009658	<b>14,00</b>
ΠΡΟΥΝΙ Ζ ΑΡΙΣΤΕΡΟ	622129	00009659	<b>14,00</b>
ΜΑΧΑΙΡΙ ΥΝΙΩΝ ΔΕΞΙ	MOL270		
ΜΑΧΑΙΡΙ ΥΝΙΩΝ ΑΡΙΣΤΕΡΟ	MOL271		
ΩΛΚΗΘΡΟ ΜΙΚΡΟ ΔΕΞΙ	278074		
ΩΛΚΗΘΡΟ ΜΙΚΡΟ ΑΡΙΣΤΕΡΟ	278075		
ΩΛΚΗΘΡΟ ΜΕΓΑΛΟ ΔΕΞΙ	278076		
ΩΛΚΗΘΡΟ ΜΕΓΑΛΟ ΑΡΙΣΤΕΡΟ	278077		



## Εξαρτήματα αροτρου τυπου Kverneland No 6, 7, 8, 9, Γερμανίας.

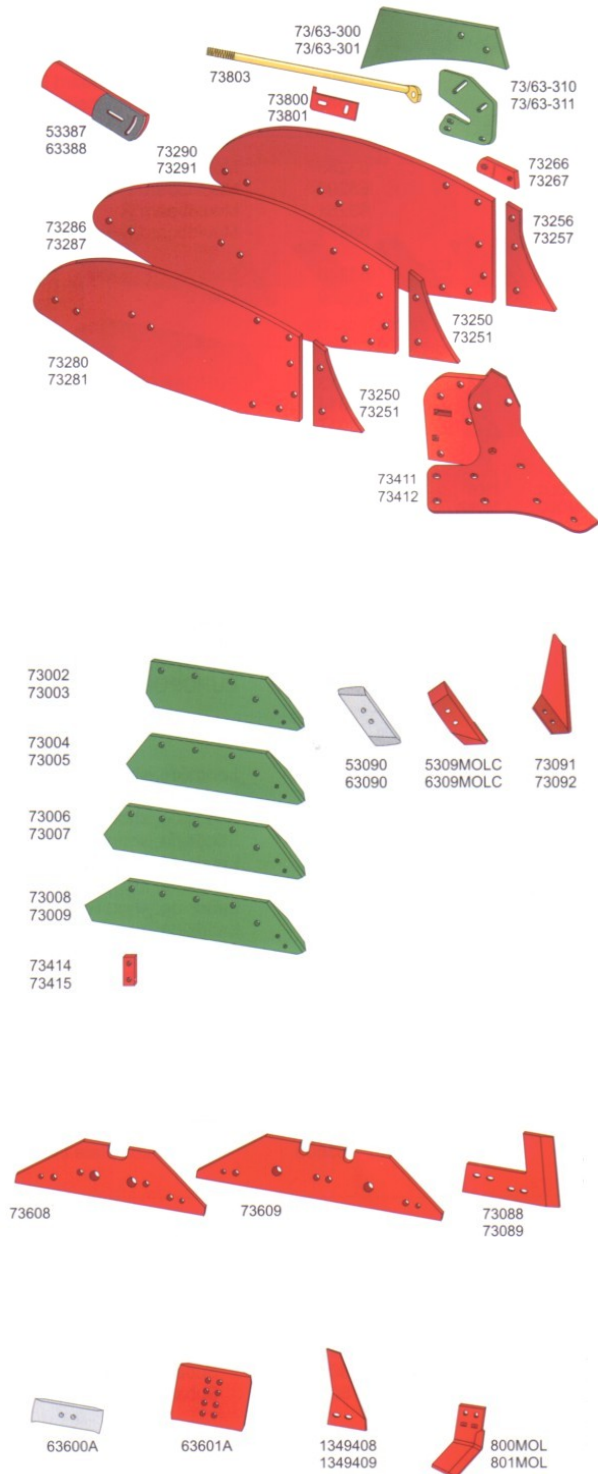

ΠΕΡΙΓΡΑΦΗ	ΚΩΔΙΚΟΣ ORIG	ΚΩΔΙΚ.	€
ΠΑΡΑΦΤΕΡΟ ΔΕΞΙ	73/63300	00005878	<b>30,00</b>
ΠΑΡΑΦΤΕΡΟ ΑΡΙΣΤΕΡΟ	73/63301	00005879	<b>30,00</b>
ΛΑΜΑΚΙ ΣΤΗΡΙΞΗΣ ΔΕΞ.	73800		
ΛΑΜΑΚΙ ΣΤΗΡΙΞΗΣ ΑΡΙΣ.	73801		
ΒΕΡΓΑ ΦΤΕΡΟΥ	73803		
ΒΑΣΗ ΠΑΡΑΦΤΕΡΟΥ ΔΕΞ	73/63310	00005880	<b>31,50</b>
ΒΑΣΗ ΠΑΡΑΦΤΕΡΟΥ ΑΡΙΣ	73/63311	00005881	<b>31,50</b>
ΠΡΟΕΚΤΑΣΗ ΦΤΕΡΟΥ ΔΕ	53387	00005890	
ΠΡΟΕΚΤΑΣΗ ΦΤΕΡΟΥ ΑΡ	63388	00005891	
ΦΤΕΡΟ Νο 9 14-20" ΔΕΞ	73290	00005882	<b>112,00</b>
ΦΤΕΡΟ Νο 9 14-20" ΑΡΙΣ	73291	00005883	<b>112,00</b>
ΦΤΕΡΟ Νο 8 14-20" ΔΕΞ	73286	00005884	<b>108,00</b>
ΦΤΕΡΟ Νο 8 14-20" ΑΡΙΣ	73287	00005885	<b>108</b>
ΠΡΟΦΤΕΡΟ 6-9 3Τ ΔΕΞΙ	73256	00005886	<b>18,00</b>
ΠΡΟΦΤΕΡΟ 6-9 3Τ ΑΡΙΣΤ	73257	00005887	<b>18,00</b>
ΠΡΟΦΤΕΡΟ 7-8 2Τ ΔΕΞΙ	73250	00005888	<b>15,70</b>
ΠΡΟΦΤΕΡΟ 7-8 2Τ ΑΡΙΣΤ	73251	00005889	<b>15,70</b>
ΜΑΝΑ ΔΕΞΙΑ	73411	00006106	<b>166,00</b>
ΜΑΝΑ ΑΡΙΣΤΕΡΗ	73412	00006107	<b>166,00</b>
ΥΝΙ 14" ΔΕΞΙ	73002	00005863	<b>31,50</b>
ΥΝΙ 14" ΑΡΙΣΤΕΡΟ	73003	00005864	<b>31,50</b>
ΥΝΙ 16" ΔΕΞΙ	73004	00005865	<b>39,00</b>
ΥΝΙ 16" ΑΡΙΣΤΕΡΟ	73005	00005866	<b>39,00</b>
ΥΝΙ 18" ΔΕΞΙ	73006	00005867	
ΥΝΙ 18" ΑΡΙΣΤΕΡΟ	73007	00005868	
ΜΑΧΑΙΡΙ ΥΝΙΩΝ ΔΕΞΙ	73091	00005869	<b>13,50</b>
ΜΑΧΑΙΡΙ ΥΝΙΩΝ ΑΡΙΣΤ	73092	00005870	<b>13,50</b>
ΠΡΟΥΝΙ ΔΕΞΙ ΓΕΡΜΑΝΙΑ	53090	00005636	<b>5,10</b>
ΠΡΟΥΝΙ ΔΕΞΙ ΙΤΑΛΙΑΣ	53090	00006192	<b>4,60</b>
ΠΡΟΥΝΙ ΑΡΙΣΤ.ΓΕΡΜΑΝ	63090	00005871	<b>5,40</b>
ΠΡΟΥΝΙ ΑΡΙΣΤ.ΙΤΑΛΙΑΣ	63090	00006771	<b>4,60</b>
ΩΛΚΗΘΡΟ ΜΙΚΡΟ	73608	00005872	<b>32,30</b>
ΩΛΚΗΘΡΟ ΜΕΓΑΛΟ	73609	00005873	<b>41,50</b>
ΜΑΧΑΙΡΙ ΩΛΚΗΘΡΟΥ ΔΕΞΙ	73088	00005874	<b>25,63</b>
ΜΑΧΑΙΡΙ ΩΛΚΗΘΡΟΥ ΑΡΙΣ	73089	00005875	<b>25,63</b>
ΜΦ-VN ΠΡΟΣΤΑΤ. ΩΛΚΗΘ	63600 <sup>A</sup>	00006351	<b>8,74</b>
ΜΦ-VN ΠΛΑΚΑ ΜΕΓΑΛΗ	63601 <sup>A</sup>	00007273	<b>28,00</b>
ΠΛΑΚΑ ΜΕΓΑΛΗ 2 ΤΡΥΠΕΣ	63601A	00008354	<b>18,66</b>
ΒΙΔΑ ΠΡΟΥΝΙ 12X38 I/100T	13234	00006776	<b>55,00</b>
ΒΙΔΑ ΠΡΟΥΝΙ 12X38 / VN	13234	00006004	<b>0,88</b>
ΒΙΔΑ ΦΤΕΡΟΥ 12X34 2 ΝΥΧΙ	13228	00006350	<b>0,69</b>
ΒΙΔΑ ΦΤΕΡΟΥ 12X35	33107	00006108	<b>0,93</b>
ΒΙΔΑ ΥΝΙΟΥ 14X34 12.9	13332	00006005	<b>1,18</b>
ΒΙΔΑ 12x30 2 ΝΥΧΙ		00006002	<b>0,89</b>
ΒΙΔΑ 12x35 2 ΝΥΧΙ ΕΓΧ		00008763	<b>0,24</b>



**Εξαρτήματα αρότρου τύπου Kverneland Νο 19 , Γερμανίας.**

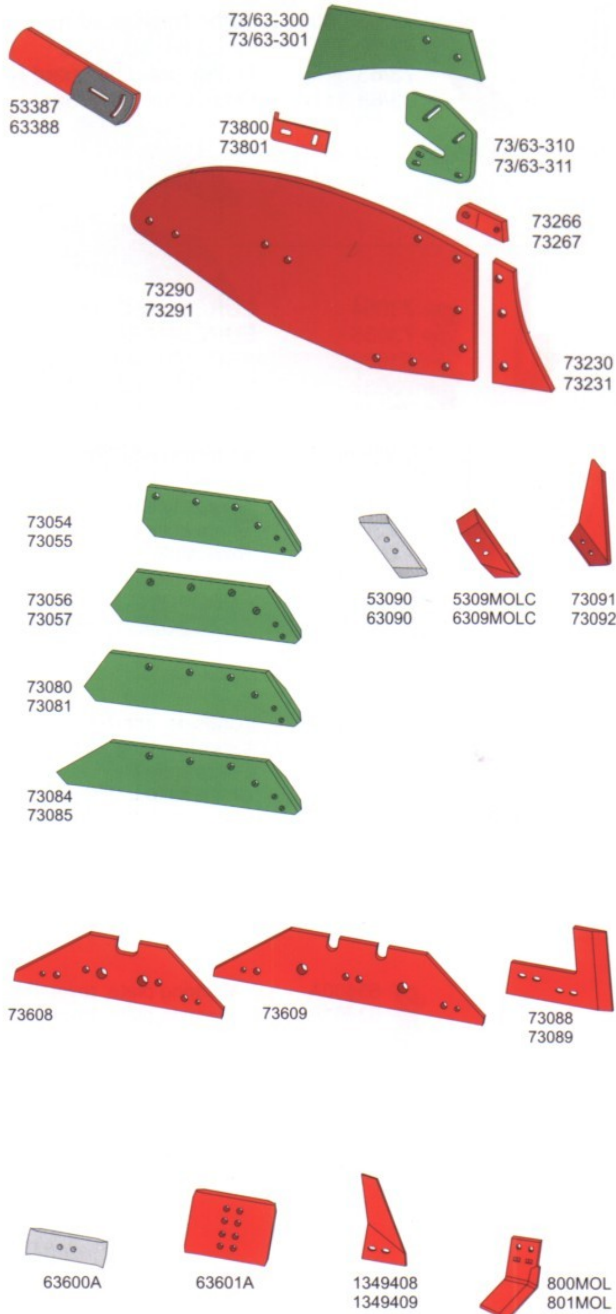

ΠΕΡΙΓΡΑΦΗ	ΚΩΔΙΚ. ORIG	ΚΩΔΙΚ	€
ΠΑΡΑΦΤΕΡΟ ΔΕΞΙ	73/63300	00005878	<b>30,00</b>
ΠΑΡΑΦΤΕΡΟ ΑΡΙΣΤΕΡΟ	73/63301	00005879	<b>30,00</b>
ΒΑΣΗ ΠΑΡΑΦΤΕΡΟΥ ΔΕΞ	73/63310	00005880	<b>31,50</b>
ΒΑΣΗ ΠΑΡΑΦΤΕΡΟΥ ΑΡΙΣΤ	73/63311	00005881	<b>31,50</b>
ΠΡΟΕΚΤΑΣΗ ΦΤΕΡΩΝ ΔΕ	53387	00005890	
ΠΡΟΕΚΤΑΣΗ ΦΤΕΡΩΝ ΑΡ	63388	00005891	
ΛΑΜΑΚΙ ΣΤΗΡΙΞΗΣ ΔΕΞ	73800		
ΛΑΜΑΚΙ ΣΤΗΡΙΞΗΣ ΑΡΙΣΤ	73801		
ΦΤΕΡΟ Νο 19 ΔΕΞ	73290	00005882	<b>112,00</b>
ΦΤΕΡΟ Νο 19 ΑΡΙΣΤ	73291	00005883	<b>112,00</b>
ΠΡΟΦΤΕΡΟ 19 ΔΕΞΙ	73230	00005892	<b>18,50</b>
ΠΡΟΦΤΕΡΟ 19 ΑΡΙΣΤ	73231	00005893	<b>18,50</b>
ΥΝΙ 14" ΔΕΞΙ Ν.Τ.	73054	00005894	
ΥΝΙ 14" ΑΡΙΣΤΕΡΟ Ν.Τ.	73055	00005895	
ΥΝΙ 16" ΔΕΞΙ Ν.Τ.	73056	00005896	<b>36,00</b>
ΥΝΙ 16" ΑΡΙΣΤΕΡΟ Ν.Τ.	73057	00009660	<b>40,00</b>
ΥΝΙ 18" ΔΕΞΙ Ν.Τ.	73080	00005898	
ΥΝΙ 18" ΑΡΙΣΤΕΡΟ Ν.Τ.	73081	00005899	
ΜΑΧΑΙΡΙ ΥΝΙΩΝ ΔΕΞΙ	73091	00005869	<b>13,50</b>
ΜΑΧΑΙΡΙ ΥΝΙΩΝ ΑΡΙΣΤ	73092	00005870	<b>13,5</b>
ΠΡΟΥΝΙ ΔΕΞΙ ΓΕΡΜ.	53090	00005636	<b>5,10</b>
ΠΡΟΥΝΙ ΑΡΙΣΤ. ΓΕΡΜ.	63090	00005871	<b>5,40</b>
ΩΛΚΗΘΡΟ ΜΙΚΡΟ	73608	00005872	<b>32,30</b>
ΩΛΚΗΘΡΟ ΜΕΓΑΛΟ	73609	00005873	<b>41,50</b>
ΜΑΧΑΙΡΙ ΩΛΚΗΘΡΟΥ ΔΕΞ	73088	00005874	<b>25,63</b>
ΜΑΧΑΙΡΙ ΩΛΚΗΘΡΟΥ ΑΡΙ	73089	00005875	<b>25,63</b>
ΠΡΟΣΤΑΤΕΥΤΙΚΟ/VN/MF / ΩΛΚΗΘΡΟ	63600 <sup>A</sup>	00006351	<b>8,74</b>
ΠΛΑΚΑ ΜΕΓΑΛΗ/VN/MF	63601 <sup>A</sup>	00007273	<b>28,00</b>
ΠΛΑΚΑ ΜΕΓΑΛΗ 2 ΤΡΥΠΕΣ	63601A	00008354	<b>18,66</b>
ΒΙΔΑ 14x40 ΟΒΑΛ ΕΓΧ.		00008764	<b>0,58</b>





## Εξαρτήματα αρότρου τύπου vogel & noot wy400 ΕΥΡΩΠΗΣ

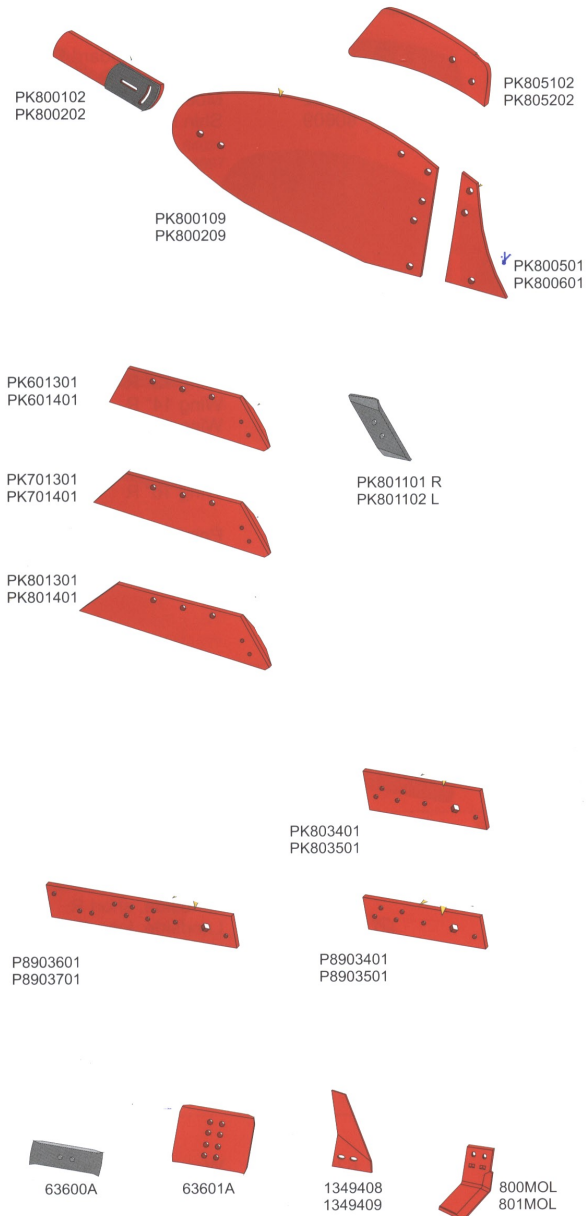

ΠΕΡΙΓΡΑΦΗ	ΚΩΔΙΚ ORIG	ΚΩΔΙΚΟΣ	€
TURBO ΔΕΞΙ	PK800102		
TURBO ΑΡΙΣΤΕΡΟ	PK800202		
ΠΑΡΑΦΤΕΡΟ ΔΕΞΙ	PK805102	00007271	<b>27,28</b>
ΠΑΡΑΦΤΕΡΟ ΑΡΙΣΤΕΡΟ	PK805202	00007272	<b>27,28</b>
ΦΤΕΡΟ ΔΕΞΙ	PK800109	00007269	<b>115,00</b>
ΦΤΕΡΟ ΑΡΙΣΤΕΡΟ	PK800209	00007270	<b>115,00</b>
ΠΡΟΦΤΕΡΟ ΔΕΞΙ	PK800501	00007267	<b>26,00</b>
ΠΡΟΦΤΕΡΟ ΑΡΙΣΤΕΡΟ	PK800601	00007268	<b>26,00</b>
ΥΝΙΑ 14" 35 ΔΕΞΙΑ	PK601301	00007206	<b>43,00</b>
ΥΝΙΑ 14" 35 ΑΡΙΣΤΕΡΑ	PK601401	00007207	<b>43,00</b>
ΥΝΙΑ 16" 40 ΔΕΞΙΑ	PK701301	00007203	<b>45,20</b>
ΥΝΙΑ 16" 40 ΑΡΙΣΤΕΡΑ	PK701401	00007208	<b>45,20</b>
ΥΝΙΑ 18" 45 ΔΕΞΙΑ	PK801301		
ΥΝΙΑ 18" 45 ΑΡΙΣΤΕΡΑ	PK801401		
ΠΡΟΥΝΙ ΑΡΙΣΤΕΡΟ ΓΕΡΜ	PK801102	00007209	<b>8,77</b>
ΠΡΟΥΝΙ ΔΕΞΙΟ ΓΕΡΜΑΝΙΑ	PK801101	00006335	<b>8,30</b>
ΠΡΟΥΝΙ ΔΕΞΙΟ ITALY	PK801101	00006772	<b>7,04</b>
ΩΛΚΗΘΡΟ ΜΙΚΡΟ	PK803401	00007210	<b>21,84</b>
ΩΛΚΗΘΡΟ ΜΙΚΡΟ	PK803501	00007211	<b>21,84</b>
ΩΛΚΗΘΡΟ ΜΙΚΡΟ 385-100 Δ	PK8903401	00007212	<b>31,35</b>
ΩΛΚΗΘΡΟ ΜΙΚΡΟ 385-100 Α	PK8903501	00007213	<b>31,35</b>
ΩΛΚΗΘΡΟ ΜΕΓ. 608-100 Δ.	PK8903601	00007214	<b>24,48</b>
ΩΛΚΗΘΡΟ ΜΕΓ. 608-100 Α.	PK8903701	00007215	<b>24,48</b>
ΠΡΟΣΤΑΤΕΥΤΙΚΟ KVR-MF	63600A	00006351	<b>8,74</b>
ΠΛΑΚΑ ΜΕΓΑΛΗ /KVR/MF	63601A	00007273	<b>28,00</b>
ΠΛΑΚΑ ΜΕΓΑΛΗ 2 ΤΡΥΠΕΣ	63601A	00008354	<b>18,66</b>
ΜΑΧΑΙΡΙ ΥΝΙΩΝ ΔΕΞΙ / KVR-MF	1349408	00007274	<b>20,35</b>
ΜΑΧΑΙΡΙ ΥΝΙΩΝ ΑΡΙΣΤΕΡ. KVR-MF	1349409	00007275	<b>20,35</b>
ΜΑΧΑΙΡΙ ΥΝΙΩΝ ΔΕΞΙ KVR- MF	800MOL	00007216	<b>11,29</b>
ΜΑΧΑΙΡΙ ΥΝΙΩΝ ΑΡΙΣΤΕΡ. KVR-MF	801MOL	00007217	<b>11,29</b>
ΒΙΔΑ 10x30 ΠΡΟΦΤ. 2 ΝΥΧΙ		00007223	<b>0,77</b>
ΒΙΔΑ 12x45 2 ΝΥΧΙ		00007204	<b>1,02</b>
ΒΙΔΑ 12x45 ΜΑΧ. ΥΝΙΩΝ ΟΒΑΛ + Π.		00007222	<b>0,77</b>
ΒΙΔΑ 14x40 ΤΕΤΡ. ΓΕΡΜ.		00007886	<b>0,99</b>
ΒΙΔΑ 12x40 ΤΕΤΡ. ΓΕΡΜ.		00007887	<b>0,86</b>
ΒΙΔΑ ΣΕΤ ΦΤΕΡΩΝ		00007290	<b>6,38</b>
ΒΙΔΑ 14x40 ΟΒΑΛ ΕΓΧ.		00008764	<b>0,58</b>



**Εξαρτήματα αρότρου τύπου vogel & noot UN400 ΕΥΡΩΠΗΣ**

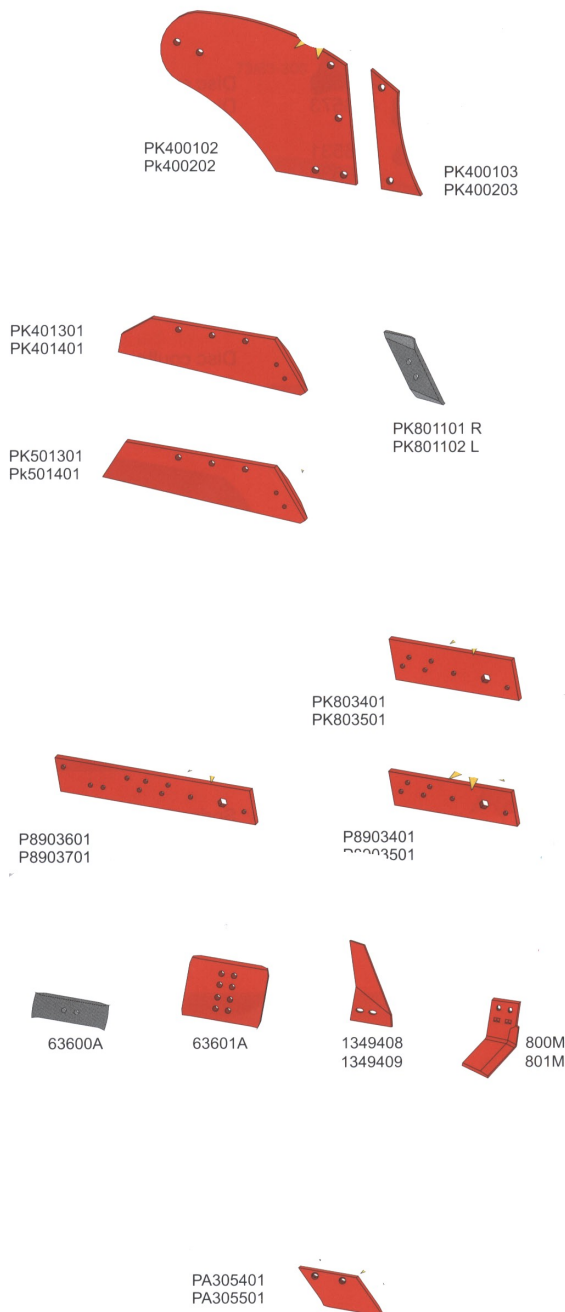

ΠΕΡΙΓΡΑΦΗ	ΚΩΔΙΚΟΣ ORIGINAL	ΚΩΔΙΚΟΣ	€
ΦΤΕΡΟ ΔΕΞΙ	PK400102	00007276	<b>118,52</b>
ΦΤΕΡΟ ΑΡΙΣΤΕΡΟ	PK400202	00007277	<b>118,52</b>
ΠΡΟΦΤΕΡΟ ΔΕΞΙ	PK400103	00007218	<b>20,02</b>
ΠΡΟΦΤΕΡΟ ΑΡΙΣΤΕΡΟ	PK400203	00007219	<b>20,02</b>
ΥΝΙΑ 16" 400 ΔΕΞΙΑ	PK401301	00007220	<b>29,20</b>
ΥΝΙΑ 16" 400 ΑΡΙΣΤΕΡΑ	PK401401	00007221	<b>29,20</b>
ΥΝΙΑ 18" 450 ΔΕΞΙΑ	PK501301		
ΥΝΙΑ 18" 450 ΑΡΙΣΤΕΡΑ	PK501401		
ΠΡΟΥΝΙ ΔΕΞΙ ΙΤΑΛΙΑΣ	PK801101	00006772	<b>7,04</b>
ΠΡΟΥΝΙ ΔΕΞΙ ΓΕΡΜΑΝ	PK801101	00006335	<b>8,30</b>
ΠΡΟΥΝΙ ΑΡΙΣΤΕΡΟ ΓΕΡΜΑΝ	PK801102	00007209	<b>8,77</b>
ΩΛΚΗΘΡΟ ΜΙΚ.385-120 ΔΕΞ	PK803401	00007210	<b>21,84</b>
ΩΛΚΗΘΡΟ ΜΙΚ.385-120 ΑΡ.	PK803501	00007211	<b>21,84</b>
ΩΛΚΗΘΡΟ ΜΕΓ.608-100 Δ.	PK8903601	00007214	<b>24,48</b>
ΩΛΚΗΘΡΟ ΜΕΓ.608-100 Α.	PK8903701	00007215	<b>24,48</b>
ΩΛΚΗΘΡΟ ΜΙΚ.385-100 ΔΕΞ	PK8903401	00007212	<b>31,35</b>
ΩΛΚΗΘΡΟ ΜΙΚ.385-100 ΑΡ.	PK8903501	00007213	<b>31,35</b>
ΠΡΟΣΤΑΤΕΥΤΙΚΟ	63600A	00006351	<b>8,74</b>
ΠΛΑΚΑ ΜΕΓΑΛΗ	63601A	00007273	<b>28,00</b>
ΜΑΧΑΙΡΙ ΥΝΙΩΝ ΔΕΞΙ	1349408	00007274	<b>20,35</b>
ΜΑΧΑΙΡΙ ΥΝΙΩΝ ΑΡΙΣΤΕΡ.	1349409	00007275	<b>20,35</b>
ΜΑΧΑΙΡΙ ΔΕΞΙ	800ML	00007216	<b>11,29</b>
ΜΑΧΑΙΡΙ ΑΡΙΣΤΕΡΟ	801ML	00007217	<b>11,29</b>
ΠΛΑΚΑ ΔΕΞΙΑ	PA305401		
ΠΛΑΚΑ ΑΡΙΣΤΕΡΗ	PA305501		
ΠΛΑΚΑ ΜΕΓΑΛΗ 2 ΤΡΥΠΕΣ		00008354	<b>18,66</b>
ΒΙΔΑ ΓΙΑ ΠΡΟΥΝΙ 12x34	13228	00006350	<b>0,69</b>



**Εξαρτήματα αρότρου τύπου massey-ferguson fc ΕΥΡΩΠΗΣ**

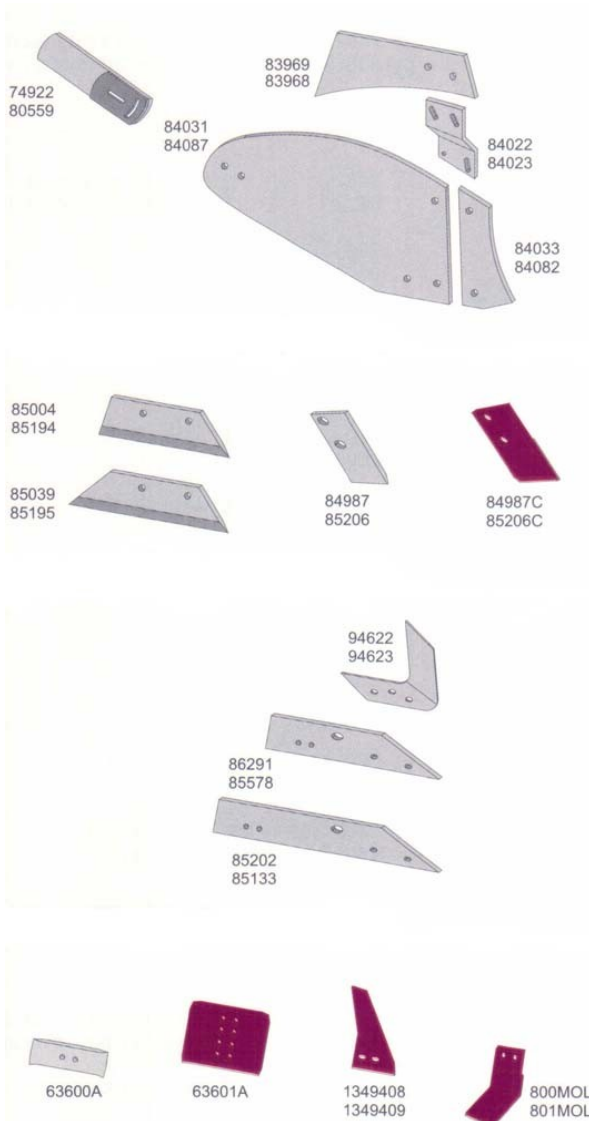

ΠΕΡΙΓΡΑΦΗ	ΚΩΔΙΚΟΣ ORIG	ΚΩΔΙΚΟ	€
ΒΙΔΑ 20X75 ΔΙΠΛΟ ΝΥΧΙ		00007297	<b>4,07</b>
ΒΙΔΑ ΤΕΤΡ.12X30 ΠΡΟΥΝΙ		00007294	<b>0,16</b>
	80559		
R	83969		
L	83968		
R	84022		
L	84023		
ΦΤΕΡΟ R	84031	00007278	<b>72,00</b>
ΦΤΕΡΟ L	84087	00007279	<b>72,00</b>
ΠΡΟΦΤΕΡΟ R	84033	00007280	<b>21,10</b>
ΠΡΟΦΤΕΡΟ L	84082	00007281	<b>22,00</b>
ΠΡΟΥΝΙ R	84987	00007284	<b>9,5</b>
ΠΡΟΥΝΙ L	85206	00007285	<b>9,5</b>
R	84987C		
L	85206C		
ΥΝΙΑ 16" R	85004	00007282	<b>26,30</b>
ΥΝΙΑ 16" L	85194	00007283	<b>25,00</b>
ΥΝΙΑ 18" R	85039		
ΥΝΙΑ 18" L	85195		
R	94622		
L	94623		
ΟΛΚΗΘΡΟ ΜΙΚΡΟ R	86291	00007286	<b>31,13</b>
ΟΛΚΗΘΡΟ ΜΙΚΡΟ L	85578	00007287	<b>31,13</b>
ΟΛΚΗΘΡΟ ΜΕΓΑΛΟ R	85202	00007288	<b>33,20</b>
ΟΛΚΗΘΡΟ ΜΕΓΑΛΟ L	85133	00007289	<b>33,20</b>
ΠΡΟΣΤΑΤΕΥΤΙΚΟ	63600A	00006351	<b>8,74</b>
ΠΛΑΚΑ ΜΕΓΑΛΗ	63601A	00007273	<b>28,00</b>
ΠΛΑΚΑ ΜΕΓΑΛΗ 2 ΤΡΥΠΕΣ	63601A	00008354	<b>18,66</b>
ΜΑΧΑΙΡΙ ΥΝΙΩΝ ΔΕΞΙ	1349408	00007274	<b>20,35</b>
ΜΑΧΑΙΡΙ ΥΝΙΩΝ ΑΡΙΣΤΕΡ.	1349409	00007275	<b>20,35</b>
ΜΑΧΑΙΡΙ ΥΝΙΩΝ ΔΕΞΙ	800MOL	00007216	<b>11,29</b>
ΜΑΧΑΙΡΙ ΥΝΙΩΝ ΑΡΙΣΤΕΡ.	801MOL	00007217	<b>11,29</b>



**Εξαρτήματα αρότρου τύπου GREGOIRE-BESSON ΓΕΡΜΑΝΙΑΣ**

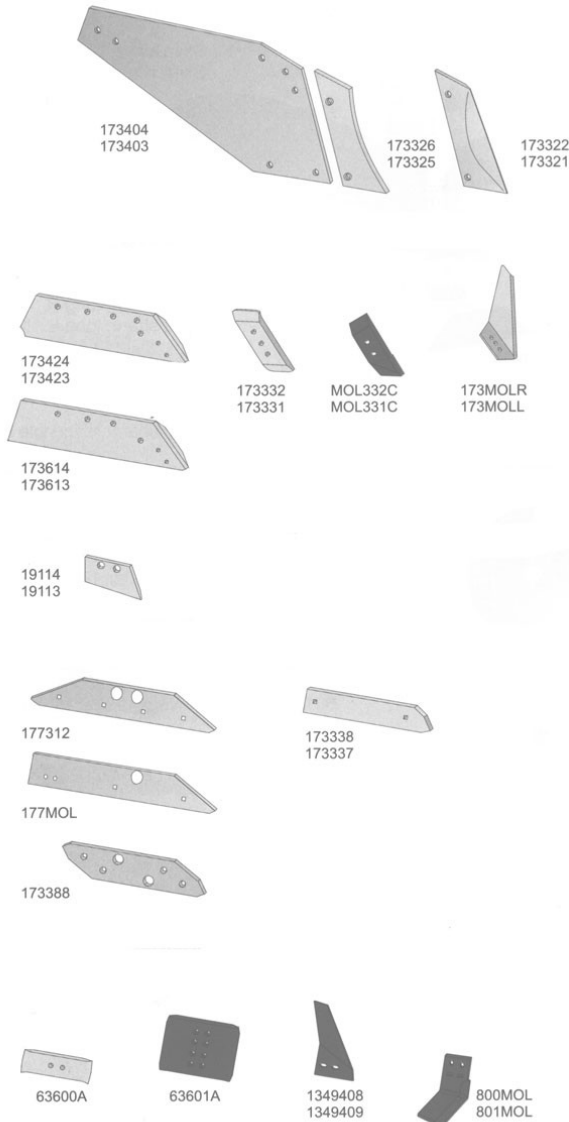

ΠΕΡΙΓΡΑΦΗ	ΚΩΔΙΚΟΣ ORIG	ΚΩΔΙΚΟ	€
ΠΡΟΥΝΙ ΑΡΙΣΤ.3 ΤΡΥΠΕΣ	173331	00008287	<b>11,10</b>
ΠΡΟΥΝΙ ΔΕΞΙ 3 ΤΡΥΠΕΣ	173332	00008286	<b>11,70</b>
ΠΡΟΦΤΕΡΟ ΑΡΙΣΤΕΡΟ	173325	00008291	<b>28,00</b>
ΠΡΟΦΤΕΡΟ ΔΕΞΙ	173326	00008290	<b>29,10</b>
ΥΝΙ ΑΡΙΣΤΕΡΟ 16''	173613	00008285	<b>64,00</b>
ΥΝΙ ΔΕΞΙ 16''	173614	00008284	<b>64,00</b>
ΦΤΕΡΟ ΑΡΙΣΤΕΡΟ	173403	00008289	<b>101,00</b>
ΦΤΕΡΟ ΔΕΞΙ	173404	00008288	<b>101,00</b>
ΩΛΚΗΘΡΟ	173388	00008292	<b>45,00</b>

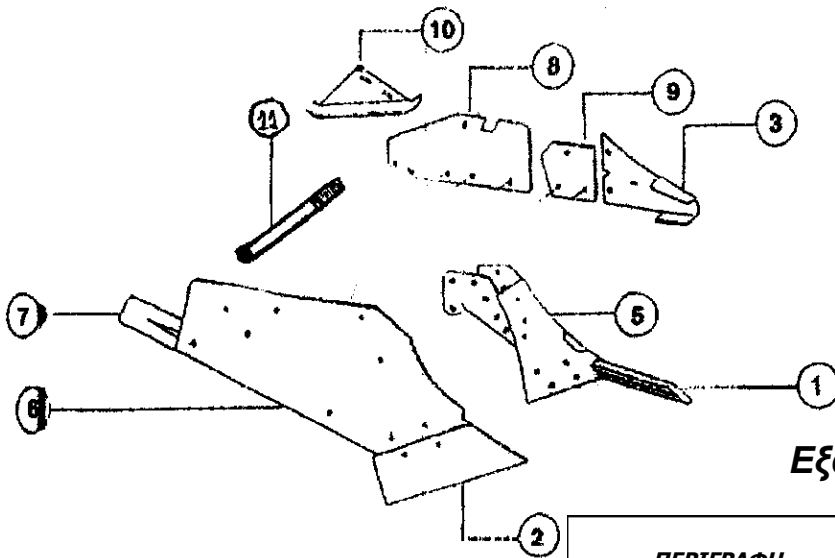

## Εξαρτήματα αρότρου τύπου NARDI



ΠΕΡΙΓΡΑΦΗ	ΕΙΚ	ΚΩΔΙΚΟΣ ORIG	ΚΩΔΙΚΟ	€
ΥΝΙ ΔΕΞΙΟ	2	5C54DX	00008876	<b>13,00</b>
ΥΝΙ ΔΕΞΙΟ	2	6C54DX	10002114	<b>15,50</b>
ΥΝΙ ΔΕΞΙΟ	2	7C54DX	00008880	<b>24,00</b>



ΛΟΣΤΑΡΙ ΔΕΞΙΟ 30x32	1	5C63DX	10002094	<b>22,00</b>
ΛΟΣΤΑΡΙ ΑΡΙΣΤΕΡΟ 30x32	1	5C63SX	00008883	<b>22,00</b>
ΛΟΣΤΑΡΙ ΔΕΞΙΟ 35x35	1	6C64DX	00008884	<b>24,00</b>
ΛΟΣΤΑΡΙ ΑΡΙΣΤΕΡΟ 35x35	1	6C64SX	00008885	<b>24,00</b>
ΛΟΣΤΑΡΙ ΔΕΞΙΟ 40x40	1	9C63DX	00008886	
ΛΟΣΤΑΡΙ ΑΡΙΣΤΕΡΟ 40x40	1	9C63SX	00008887	



ΒΑΣΗ ΛΟΣΤΑΡΙΟΥ ΔΕΞΙΑ	3	5C83DX	00008888	<b>21,50</b>
ΒΑΣΗ ΛΟΣΤΑΡΙΟΥ ΔΕΞΙΑ Β/Τ	3	5C83DX	10002037	<b>21,00</b>
ΒΑΣΗ ΛΟΣΤΑΡΙΟΥ ΔΕΞΙΑ	3	6C83DX	00008890	<b>22,50</b>
ΒΑΣΗ ΛΟΣΤΑΡΙΟΥ ΑΡΙΣΤΕΡΗ	3	6C83SX	00008891	<b>22,50</b>
ΒΑΣΗ ΛΟΣΤΑΡΙΟΥ ΔΕΞΙΑ ΜΕ ΠΤΕΡΥΓΙΟ	3	5C83	00009131	<b>29,00</b>



ΦΤΕΡΟ ΔΕΞΙΟ	6	5C163DX	10002115	<b>67,00</b>
ΦΤΕΡΟ ΑΡΙΣΤΕΡΟ	6	5C163SX	00008893	<b>68,00</b>
ΦΤΕΡΟ ΔΕΞΙΟ	6	6C161DX	00008894	<b>80,00</b>
ΦΤΕΡΟ ΑΡΙΣΤΕΡΟ	6	6C161SX	00008895	<b>80,00</b>

ΣΩΜΑ ΣΤΑΒΑΡΙΟΥ	5	5C	10002031	<b>250,00</b>
ΠΡΟΕΚΤΑΣΗ ΦΤΕΡΟΥ	7	6C182	10002032	<b>17,90</b>
ΩΛΚΗΘΡΟ ΜΕΓΑΛΟ	8	5C115	10002033	<b>17,00</b>
ΩΛΚΗΘΡΟ ΜΙΚΡΟ	9	5C115/A	10002034	<b>11,00</b>
ΠΕΔΙΛΟ ΩΛΚΗΘΡΟΥ	10	5C118	10002036	<b>21,40</b>
ΤΙΡΑΝΤΑ	11	5C	10002035	<b>13,50</b>



## Εξαρτήματα αρότρου τύπου ΟΤΜΑ

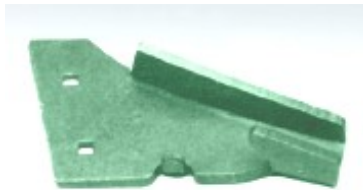

ΠΕΡΙΓΡΑΦΗ	ΚΩΔΙΚΟΣ ORIG	ΚΩΔΙΚΟ	€
ΥΝΙ ΙΤΑΛΙΑΣ	V30	00005903	<b>13,00</b>
ΥΝΙ ΙΤΑΛΙΑΣ	V35	10002113	<b>17,50</b>
ΥΝΙ ΕΓΧΩΡΙΟ	V35	00006828	<b>15,00</b>

ΛΟΣΤΑΡΙ	30x32	10002111	<b>24,50</b>
ΛΟΣΤΑΡΙ	35x35	10002112	<b>27,00</b>

ΒΑΣΗ ΛΟΣΤΑΡΙΟΥ	V30	00008938	<b>23,00</b>
ΒΑΣΗ ΛΟΣΤΑΡΙΟΥ	V35	00008939	<b>27,20</b>

ΣΤΡΩΣΗ ΜΙΚΡΗ Ν/Τ ΡΑ-35	ΙΤΑΛΙΑ	00006360	<b>15,00</b>
ΣΤΡΩΣΗ ΜΕΓΑΛΗ Ν/Τ ΡΑ-35	ΙΤΑΛΙΑ	00007191	<b>24,30</b>

## Βίδες αρότρων.



ΣΥΣΚΕΥΑΣΙΑ 100 ΤΕΜ.	Περιγραφή	Εφαρμ.	Διάσταση	Προελ	ΚΩΔΙΚΟΣ	€	
	ΤΕΤΡΑΓΩΝΗ			10X30		00007076	<b>10,80</b>
				10X35		00007017	<b>11,10</b>
				10X40		00007077	<b>11,40</b>
				12X35		00004540	<b>15,00</b>
				12X40		00004541	<b>16,00</b>
				12X50		00004542	<b>17,45</b>
				12X60		00004539	<b>19,80</b>
				12X70		00004538	<b>22,00</b>
	ΜΕ ΝΥΧΙ			12X35		00004537	<b>15,40</b>
			12X40		00004536	<b>16,30</b>	
			12X50		00007377	<b>17,50</b>	
			14X40		00007250	<b>0,26</b>	
	ΒΙΔΑ 2 ΠΑΤΟΥΡΕΣ ΚΟΝΙΚΗ ΚVERN 13228	ΠΡΟΥΝΙ	12X34	ΓΕΡΜ	00006350	<b>0,69</b>	
	ΒΙΔΑ ΚΟΝΙΚΗ ΚVERN 13234	ΠΡΟΥΝΙ	12X38	ΓΕΡΜ	00006004	<b>0,88</b>	
	ΒΙΔΑ ΚΟΝΙΚΗ ΚVERN 13234	ΠΡΟΥΝΙ	12X38	ΙΤΑΛ	00006776	<b>55,00</b>	
	ΒΙΔΑ ΚΟΝΙΚΗ ΚVERN 13332	ΥΝΙ	14X34	ΓΕΡΜ	00006005	<b>1,18</b>	
	ΒΙΔΑ ΟΒΑΛ ΚVERN 33107 2ΝΥΧΙ	ΦΤΕΡΟ	12X35	ΓΕΡΜ	00006108	<b>0,93</b>	
	ΒΙΔΑ 2 ΝΥΧΙ/ VN	ΠΡΟΦΤΕΡΟ/ ΥΝΙ	12X30	ΓΕΡΜ	00006002	<b>0,89</b>	

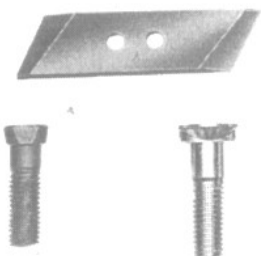



**Υνιά αρότρων με τακούνι εγχώρια.**

ΠΡΟΣΑΡΜΟΓΗ		ΚΩΔΙΚΟΣ	€ ΕΓΧΩΡΙΑ	ΚΩΔΙΚΟΣ	€ ΕΥΡΩΠΗΣ
ΓΚΛΑΒΑΝΗ	<b>8</b>				
ΑΡΓΙΑ		00005672	<b>14,90</b>		
ΑΤΡΥΠΗΤΑ					
ΑΡΓΙΑ	<b>10</b>	00006827	<b>14,90</b>		
ΓΚΛΑΒΑΝΗ		00005784	<b>14,90</b>		
ΤΣΑΝΙΟΥ		00005783	<b>15,00</b>		
ΠΑΤΗ-ΠΥΘΑΓΟΡΑ		00006162	<b>14,90</b>		
ΠΕΣΤΡΟΦΙΔΗ 3 ΤΡΥΠ.		00006197	<b>14,90</b>		
ΑΤΡΥΠΗΤΑ		00005801	<b>14,90</b>		
ΓΚΛΑΒΑΝΗ	<b>12-14</b>	00005617	<b>17,00</b>	00007251	<b>17,00</b>
ΗΛΙΑΔΗ		00005952	<b>17,00</b>		
ΤΣΑΝΙΟΥ 2 ΤΡΥΠΕΣ		00005651	<b>17,00</b>	00007257	<b>17,00</b>
ΤΣΑΝΙΟΥ 3 ΤΡΥΠΕΣ		00005794	<b>17,00</b>	00007293	<b>17,00</b>
ΠΑΤΗ-ΠΥΘΑΓΟΡΑ		00005671	<b>17,00</b>	00007230	<b>17,00</b>
ΠΕΣΤΡΟΦΙΔΗ 2ΤΡΥΠ. ΠΤ		00007876	<b>17,00</b>		
ΠΕΣΤΡΟΦΙΔΗ 3ΤΡΥΠ. ΝΤ	<b>12</b>	00005792	<b>17,00</b>		
ΣΑΡΑΠΑΝΗ	<b>12-14</b>	00005719	<b>17,00</b>		
ΜΥΛΩΝΑ		00006797	<b>17,00</b>		
ΑΡΓΙΑ		00006777	<b>17,00</b>		
ΑΤΡΥΠΗΤΑ		00005728	<b>17,00</b>	00007229	<b>17,00</b>
ΓΕΜΚΑ		00005902	<b>17,00</b>		
ΚΑΡΥΩΤΑΚΗ Π/Μ ΜΕ ΤΑΚΟΥΝΙ	<b>12</b>	00005951	<b>17,00</b>		
ΚΑΡΥΩΤΑΚΗ Π/Μ Χ.ΤΑΚΟΥΝΙ		00005720	<b>17,00</b>		
ΚΑΡΥΩΤΑΚΗ Ν.Μ ΤΑΚΟΥΝΙ		00006172	<b>17,00</b>		
Τυπου ΙΣΠΑΝΙΑΣ-ΦΟΥΚΑ		00010046	<b>8,50</b>		

**Υνιά αρότρων πολύινου**



ΤΥΠΟΣ	ΚΩΔΙΚ.	€
ΥΝΙ ΠΟΛΥΙΝΟΥ	00006781	<b>6,00</b>
ΜΑΝΑ ΠΟΛΥΙΝΟΥ	00006782	<b>28,90</b>



**Φτερα αρότρων**



<b>ΠΡΟΣΑΡΜΟΓΗ</b>		<b>ΚΩΔΙΚΟΣ</b>	<b>€</b>
ΑΡΠΑ	<b>8</b>	00010044	<b>22,50</b>
ΑΤΡΥΠΗΤΟ	<b>10</b>	00005764	<b>32,00</b>
ΑΤΡΥΠΗΤΟ	<b>12</b>	00005765	<b>34,00</b>
ΑΤΡΥΠΗΤΟ	<b>14</b>	00005766	<b>37,50</b>
Τυπου ΙΣΠΑΝΙΑΣ		00010045	<b>13,00</b>
ΧΟΥΦΤΑ ΦΤΕΡΟΥ		00009974	<b>6,20</b>

**Στρώσεις αρότρων**



<b>ΠΡΟΣΑΡΜΟΓΗ</b>		<b>ΚΩΔΙΚΟΣ</b>	<b>€</b>
ΑΡΠΑ	<b>8</b>	00010047	<b>7,50</b>
ΠΑΤΗ ΜΙΚΡΗ		00007235	<b>12,00</b>
ΠΑΤΗ ΜΕΓΑΛΗ		00007234	<b>12,30</b>
ΓΚΛΑΒΑΝΗ ΜΙΚΡΗ	<b>12</b>	00006853	<b>10,50</b>
ΓΚΛΑΒΑΝΗ ΜΕΓΑΛΗ	<b>12</b>	00005957	<b>13,00</b>
TERRA-ΓΚΛ.ΜΙΚΡΗ	<b>12</b>	00008349	<b>8,00</b>
TERRA-ΓΚΛ.ΜΕΓΑΛΗ	<b>12</b>	00008350	<b>10,50</b>



**Βάση-μάνα αρότρων**

<b>ΠΡΟΣΑΡΜΟΓΗ</b>		<b>ΚΩΔΙΚΟΣ</b>	<b>€</b>
ΑΡΠΑ	<b>8</b>	00010049	<b>33,50</b>
ΓΚΛΑΒΑΝΗ	<b>12</b>	00008481	<b>60,00</b>

**Υνιά αρότρων για προσθήκη προύνη.**

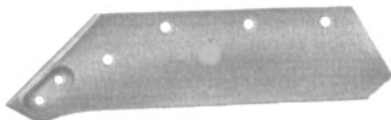

<b>ΤΥΠΟΣ</b>	<b>Προελευς.</b>	<b>Inch</b>	<b>ΚΩΔΙΚΟΣ</b>	<b>€</b>
Kverneland ΔΕΞΙΑ 73002	Γερμανία	14	00005863	<b>31,50</b>
Kverneland ΑΡΙΣΤ. 73003	Γερμανία	14	00005864	<b>31,50</b>
Kverneland ΔΕΞΙΑ 73004	Γερμανία	16	00005865	<b>39,00</b>
Kverneland ΑΡΙΣΤ 73005	Γερμανία	16	00005866	<b>39,00</b>
ΓΚΛΑΒΑΝΗ-TERRA-ΩΜΕΓΑ (73058)	Γερμανία	14	00006182	<b>23,50</b>

ΓΚΛΑΒΑΝΗ-TERRA 73058	EU		00009517	<b>15,50</b>
ΣΑΡΑΠΑΝΗ ΔΕΞΙ 3ΤΡΥΠ.	EU		00009518	<b>16,50</b>
ΣΑΡΑΠΑΝΗ ΑΡΙΣ.3ΤΡΥΠ.	EU		00009519	<b>16,50</b>