



ΘΕΟΧΑΡΙΔΗΣ Α.Ε.Β.Ε.
ΓΕΩΡΓΙΚΑ ΜΗΧΑΝΗΜΑΤΑ & ΕΞΑΡΤΗΜΑΤΑ

ΕΚΔΟΣΗ

2010α

ΤΙΜΟΚΑΤΑΛΟΓΟΣ

- ✓ ΑΝΤΛΙΕΣ
ΥΨΗΛ. ΠΙΕΣΗΣ
ΤΑΡ/ΧΕΙΡΙΣΤΗΡΙΑ
- ✓ ΑΝΤΑΛΛΑΚΤΙΚΑ
ΑΝΤΛΙΩΝ ΤΑΡ
- ✓ ΜΑΣΚΕΣ ΨΕΚΑΣΜΟΥ
- ✓ ΜΕΜΒΡΑΝΕΣ
- ✓ ΑΝΤΑΛΛΑΚΤΙΚΑ ΓΙΑ
ΜΠΑΡΕΣ ΨΕΚΑΣΜΟΥ
(ΜΠΕΚ, ΚΕΦΑΛΕΣ κλπ)
- ✓ ΜΠΕΚ ΜΠΡΟΥΝΤΖΙΝΑ
- ✓ ΡΑΚΟΡ
- ✓ ΜΑΝΙΚΕΣ
- ✓ ΜΠΑΡΕΣ ΨΕΚΑΣΜΟΥ

ΑΜΕΣΗ ΕΝΗΜΕΡΩΣΗ ΝΕΩΝ ΠΡΟΙΟΝΤΩΝ, ΠΡΟΣΦΟΡΩΝ
ΤΙΜΩΝ ΚΑΙ ΚΑΤΑΛΟΓΩΝ ΣΤΟ SITE ΜΑΣ

www.theoharidis-sa.gr

ΤΕΡΜΑ ΚΟΙΜΗΤΗΡΙΩΝ ΚΑΛΟΧΩΡΙ, ΤΚ 57009 ΘΕΣΣΑΛΟΝΙΚΗΣ.
Τηλέφωνα 2310.753290, 754079, 754242 Fax 2310.754242
Ηλεκτρονικές παραγγελίες e-mail sales@theoharidis-sa.dot.gr

- Οι τιμές που αναγράφονται δεν περιλαμβάνουν Φ.Π.Α.

Η εταιρεία Θεοχαρίδης α.ε.β.ε. δεν ευθύνεται για τα κάτωθι :

- Οι τιμές που αναγράφονται στον κατάλογο ενδέχεται να αλλάξουν χωρίς προειδοποίηση. Σε κάθε περίπτωση ο πελάτης είναι υποχρεωμένος να ενημερώνεται για τυχόν αλλαγές τιμών, πριν προβεί σε αγορά.
- τυχόν τυπογραφικά λάθη που μπορεί να έχει ο κατάλογος.

Οι φωτογραφίες καθώς και τα τεχνικά χαρακτηριστικά που αναγράφονται στο κατάλογο ενδέχεται να διαφέρουν από τα πραγματικά

Απαγορεύεται η ανατύπωση-αναδημοσίευση μέρους ή ολόκληρου του καταλόγου χωρίς την άδεια της Θεοχαρίδης Α.Ε.Β.Ε.



Αντλίες Ψεκαστικών υψηλής πίεσης κομπλέ με χειριστήρια TAR.

Ηλεκτρ.



Βενζινοκ.



ΤΕΧΝΙΚΑ ΧΑΡΑΚΤΗΡΙΣΤΙΚΑ

Τύπος	25 Αντλία για Ηλεκτρ/ρα με Μειωτήρα	25 Kit Ηλεκτρ/ρα Με μειωτήρα 1,1kw	25 Αντλία για Βενζιν/ρα με Μειωτήρα	25 Kit Βενζιν/ρα Με μειωτήρα
ΚΩΔΙΚΟΣ	00008483	00008387		00008388
Διανομή (λίτρα/λεπτό)	25	25	25	25
Πίεση minimum (Kgr/cm ²)	25	25	25	25
Στροφές/λεπτό	700	700	700	700
HP	1,5	1,5	1,5	1,5
Πιστόνια	2	2	2	2
Απόδοση %	65%	65%	65%	65%
Λάδι	20W-50	20W-50	20W-50	20W-50
Δοχείο Λαδιού σε λίτρα	0.50	0.50	0.50	0.50
Τιμή €	297,00	402,00		510,00



Αντλίες Ψεκαστικών υψηλής πίεσης TAR.

ΤΕΧΝΙΚΑ ΧΑΡΑΚΤΗΡΙΣΤΙΚΑ

Τύπος	30	30 ΧΩΡΙΣ ΧΕΙΡΙΣΤΗΡΙΟ
ΚΩΔΙΚΟΣ	00008389	00008550
Διανομή (λίτρα/λεπτό)	30	30
Πίεση minimum (Kgr/cm ²)	40	40
Στροφές/λεπτό	540	540
HP	3,8	3,8
Πιστόνια	2	2
Απόδοση %	67%	67%
Λάδι	20W-50	20W-50
Δοχείο Λαδιού σε λίτρα	0.56	0.56
Τιμή €	284,00	221,00

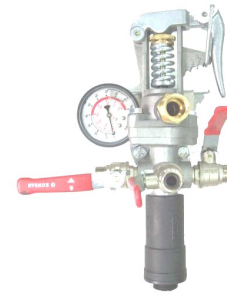

00008393	ΧΕΙΡΙΣΤΗΡΙΟ ΑΝΤΛΙΑΣ TAR30 ΤΡΙΠΛΟ STANDARD	64,00
----------	--	--------------

ΤΕΧΝΙΚΑ ΧΑΡΑΚΤΗΡΙΣΤΙΚΑ

Τύπος	50 ΧΕΙΡΙΣΤΗΡΙΟ STANDARD	50 ΧΕΙΡΙΣΤΗΡΙΟ MILLENIUM	50 ΧΩΡΙΣ ΧΕΙΡΙΣΤΗΡΙΟ
ΚΩΔΙΚΟΣ	00008390	00009373	00008545
Διανομή (λίτρα/λεπτό)	50	50	50
Πίεση minimum (Kgr/cm ²)	40	40	40
Στροφές/λεπτό	540	540	540
HP	4,0	4,0	4,0
Πιστόνια	2	2	2
Απόδοση %	72%	72%	72%
Λάδι	20W-50	20W-50	20W-50
Δοχείο Λαδιού σε λίτρα	1.00	1.00	1.00
Τιμή €	335,00	340,00	270,00

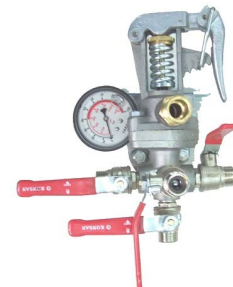

00008394	ΧΕΙΡΙΣΤΗΡΙΟ ΑΝΤΛΙΑΣ TAR50 ΤΕΤΡΑΠΛΟ STANDARD	71,00
00009374	ΧΕΙΡΙΣΤΗΡΙΟ ΑΝΤΛΙΑΣ TAR50 ΤΕΤΡΑΠΛΟ MILLENIUM	75,00

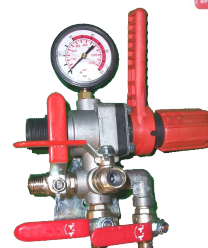



Αντλίες Ψεκαστικών υψηλής πίεσης TAR.

ΤΕΧΝΙΚΑ ΧΑΡΑΚΤΗΡΙΣΤΙΚΑ				ΝΕΟ
Τύπος	60 ΧΕΙΡΙΣΤΗΡΙΟ STANDARD	60 ΧΕΙΡΙΣΤΗΡΙΟ MILLENIUM	60 ΧΩΡΙΣ ΧΕΙΡΙΣΤΗΡΙΟ	60 ΕΞΟΔΟΣ ΡΤΟ Χ.ΧΕΙΡΙΣΤ.
ΚΩΔΙΚΟΣ	00008546	00009377	00009378	00009921
Διανομή (λίτρα/λεπτό)	60	60	60	60
Πίεση minimum (Kgr/cm ²)	50	50	50	50
Στροφές/λεπτό	540	540	540	540
HP	4,0	4,0	4,0	4,0
Πιστόνια	3	3	3	3
Απόδοση %	76%	76%	76%	76%
Λάδι	20W-50	20W-50	20W-50	20W-50
Δοχείο Λαδιού σε λίτρα	1.50	1.50	1.50	1.50
Τιμή €	350,00	360,00	282,00	300,00



00009379	ΧΕΙΡΙΣΤΗΡΙΟ ΑΝΤΛΙΑΣ TAR60 MILLENIUM	77,50
----------	--	-------



ΤΕΧΝΙΚΑ ΧΑΡΑΚΤΗΡΙΣΤΙΚΑ			
Τύπος	100	100 ΧΩΡΙΣ ΧΕΙΡΙΣΤ.	100 ΕΞΟΔΟΣ ΡΤΟ Χ.ΧΕΙΡ.
ΚΩΔΙΚΟΣ	00008547	00009383	00008791
Διανομή (λίτρα/λεπτό)	100	100	100
Πίεση minimum (Kgr/cm ²)	50	50	50
Στροφές/λεπτό	540	540	540
HP	4,0	4,0	4,0
Πιστόνια	3	3	3
Απόδοση %	76%	76%	76%
Λάδι	20W-50	20W-50	20W-50
Δοχείο Λαδιού σε λίτρα	1.50	1.50	1.50
Τιμή €	680,00	595,00	590,00



00009384	ΧΕΙΡΙΣΤΗΡΙΟ ΑΝΤΛΙΑΣ TAR100 MILLENIUM	95,00
----------	---	-------

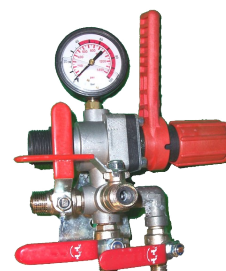



Αντλίες Ψεκαστικών υψηλής πίεσης TAR.

ΤΕΧΝΙΚΑ ΧΑΡΑΚΤΗΡΙΣΤΙΚΑ

Τύπος	125	125 ΧΩΡΙΣ ΧΕΙΡΙΣΤΗΡΙΟ
ΚΩΔΙΚΟΣ	00008548	00009385
Διανομή (λίτρα/λεπτό)	125	125
Πίεση minimum (Kgr/cm ²)	50	50
Στροφές/λεπτό	540	540
HP	4,0	4,0
Πιστόνια	4	4
Απόδοση %	80%	80%
Λάδι	20W-50	20W-50
Δοχείο Λαδιού σε λίτρα	2.00	2.00
Τιμή €	1.000,00	920,00



00009386	ΧΕΙΡΙΣΤΗΡΙΟ ΑΝΤΛΙΑΣ TAR125 MILLENIUM	95,00
00008671	ΧΕΙΡΙΣΤΗΡΙΟ ΑΝΤΛΙΑΣ TAR125 STANDARD	110

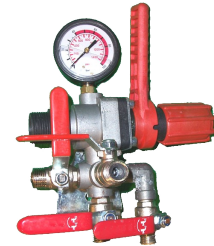

ΤΕΧΝΙΚΑ ΧΑΡΑΚΤΗΡΙΣΤΙΚΑ

Τύπος	150	150 ΧΩΡΙΣ ΧΕΙΡΙΣΤΗΡΙΟ
ΚΩΔΙΚΟΣ	00009388	00008549
Διανομή (λίτρα/λεπτό)	150	150
Πίεση minimum (Kgr/cm ²)	50	50
Στροφές/λεπτό	540	540
HP	4,0	4,0
Πιστόνια	4	4
Απόδοση %	85%	85%
Λάδι	20W-50	20W-50
Δοχείο Λαδιού σε λίτρα	2.00	2.00
Τιμή €	1.060,00	970,00



00009387	ΧΕΙΡΙΣΤΗΡΙΟ ΑΝΤΛΙΑΣ TAR150 MILLENIUM	95,00
----------	---	-------





Αντλίες Ψεκαστικών χαμηλής πίεσης TAR.

ΤΕΧΝΙΚΑ ΧΑΡΑΚΤΗΡΙΣΤΙΚΑ

Τύπος	55	55 ΧΩΡΙΣ ΧΕΙΡΙΣΤΗΡΙΟ
ΚΩΔΙΚΟΣ	00009375	00009376
Διανομή (λίτρα/λεπτό)	55	55
Πίεση minimum (Kgr/cm ²)	20	20
Στροφές/λεπτό	540	540
HP	3,7	3,7
Πιστόνια	2	2
Απόδοση %	65%	65%
Λάδι	20W-50	20W-50
Δοχείο Λαδιού σε λίτρα	0.55	0.55
Τιμή €	297,00	215,00



0000	ΧΕΙΡΙΣΤΗΡΙΟ ΑΝΤΛΙΑΣ TAR55	
------	---------------------------	--

ΤΕΧΝΙΚΑ ΧΑΡΑΚΤΗΡΙΣΤΙΚΑ

Τύπος	80	80 ΧΩΡΙΣ ΧΕΙΡΙΣΤΗΡΙΟ
ΚΩΔΙΚΟΣ	00009380	00009381
Διανομή (λίτρα/λεπτό)	75	75
Πίεση minimum (Kgr/cm ²)	20	20
Στροφές/λεπτό	540	540
HP	4,8	4,8
Πιστόνια	2	2
Απόδοση %	65%	65%
Λάδι	20W-50	20W-50
Δοχείο Λαδιού σε λίτρα	1.00	1.00
Τιμή €	372,00	290,00



00009382	ΧΕΙΡΙΣΤΗΡΙΟ ΑΝΤΛΙΑΣ TAR80 MILLENIUM	83,00
----------	-------------------------------------	-------

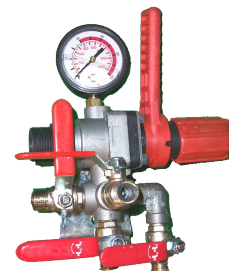

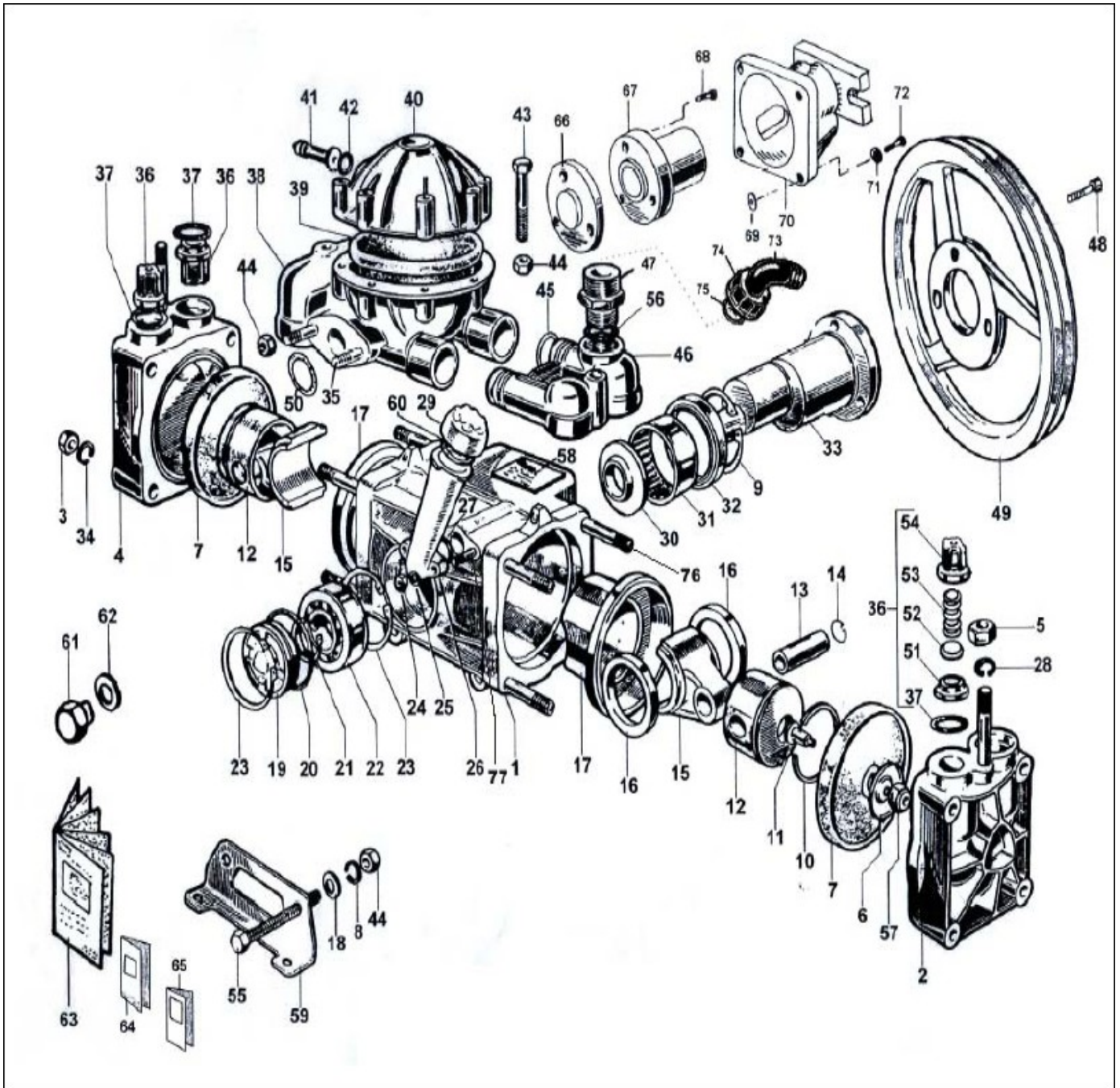

**Ανταλλακτικά Αντλιών Ψεκαστικών TAR30.**

ΕΙΚΟΝΑ	ΚΩΔΙΚΟΣ	Περιγραφή	ΤΙΜΗ
	00008393	ΧΕΙΡΙΣΤΗΡΙΟ ΑΝΤΛΙΑΣ ΤΡΙΠΛΟ	64,00
	00009010	ΣΩΜΑ ΑΝΤΛΙΑΣ	61,60
2	00008395	ΚΑΠΑΚΙ ΑΝΤΛΙΑΣ ΑΡΙΣΤΕΡΟ	20,93
4	00008396	ΚΑΠΑΚΙ ΑΝΤΛΙΑΣ ΔΕΞΙΟ	20,93
7	00008397	ΜΕΜΒΡΑΝΗ ΥΨ.ΠΙΕΣΗΣ	7,00
11	00008398	ΠΥΡΡΟΣ ΠΙΣΤΟΝΙΟΥ ΜΕ ΜΕΜΒΡΑΝΗ	0,97
12	00008399	ΠΙΣΤΟΝΙ	5,93
15	00008400	ΜΠΙΕΛΑ	8,47
16	00008401	ΔΑΚΤΥΛΙΔΙ ΜΠΙΕΛΑΣ	5,44
17	00008402	ΚΥΛΙΝΔΡΟΣ	15,73
19	00008403	ΚΑΠΑΚΙ ΠΛΑΣΤΙΚΟ	2,97
20	00008404	O-RING 40.95x2.62mm	0,44
25	00008565	ΡΟΔΕΛΑ ΔΟΧΕΙΟΥ ΛΑΔΙΟΥ	0,12
26	00008405	ΔΟΧΕΙΟ ΛΑΔΙΟΥ	4,84
29	00008406	ΚΑΠΑΚΙ ΔΟΧΕΙΟΥ ΛΑΔΙΟΥ	0,73
31	00008567	ΡΟΥΛΜΑΝ ΜΑΚ. DHK5020	12,70
32	00008566	ΤΣΙΜΟΥΧΑ ΕΚΚΕΝΤΡΟΦΟΡΟΥ	2,14
36	00008407	ΒΑΛΒΙΔΑ ΚΟΜΠΛΕ	3,75
37	00008408	O-RING 25.8x3.53mm	0,30
38	00008409	ΒΑΣΗ ΑΕΡΟΚΟΔΩΝΑ	25,77
39	00008410	ΑΕΡΟΚΟΔΩΝΑΣ ΥΨ.ΠΙΕΣΗΣ	9,68
40	00008411	ΚΑΠΑΚΙ ΑΕΡΟΚΟΔΩΝΑ	20,93
41	00008552	ΒΑΛΒΙΔΑ ΑΕΡΑ	3,63
42	00008572	O-RING 6x3	0,11
45	00008412	O-RING 22x3mm	1,65
46	00008413	ΓΕΦΥΡΑ ΑΕΡΟΚΟΔΩΝΑ	12,10
47	00008414	ΝΙΠΕΛ 1 ¼	1,82
56	00008415	O-RING 29x3mm	0,23
59	00008416	ΒΑΣΗ ΜΕΤΑΛΛΙΚΗ ΑΝΤΛΙΑΣ	5,44
61	00008417	ΤΑΠΑ ΛΑΔΙΟΥ	1,21
62	00008418	ΡΟΔΕΛΑ ΛΑΔΙΟΥ	0,97
77	00008436	ΝΙΠΕΛ ΓΩΝΙΑ 1 1/4»	0,75
	00008941	ΝΙΠΕΛ ΓΩΝΙΑ ¾ ΠΛΑΣΤ. Φ17 ΚΟΜΠΛΕ	2,42
78	00008437	ΠΕΤΑΛΟΥΔΑ ΠΛΑΣΤΙΚΗ ΝΙΠΕΛ	0,80
79	00008415	O-RING 29x3mm	0,23
	00008436	ΠΑΞΙΜΑΔΙ 1 ¼"	0,75

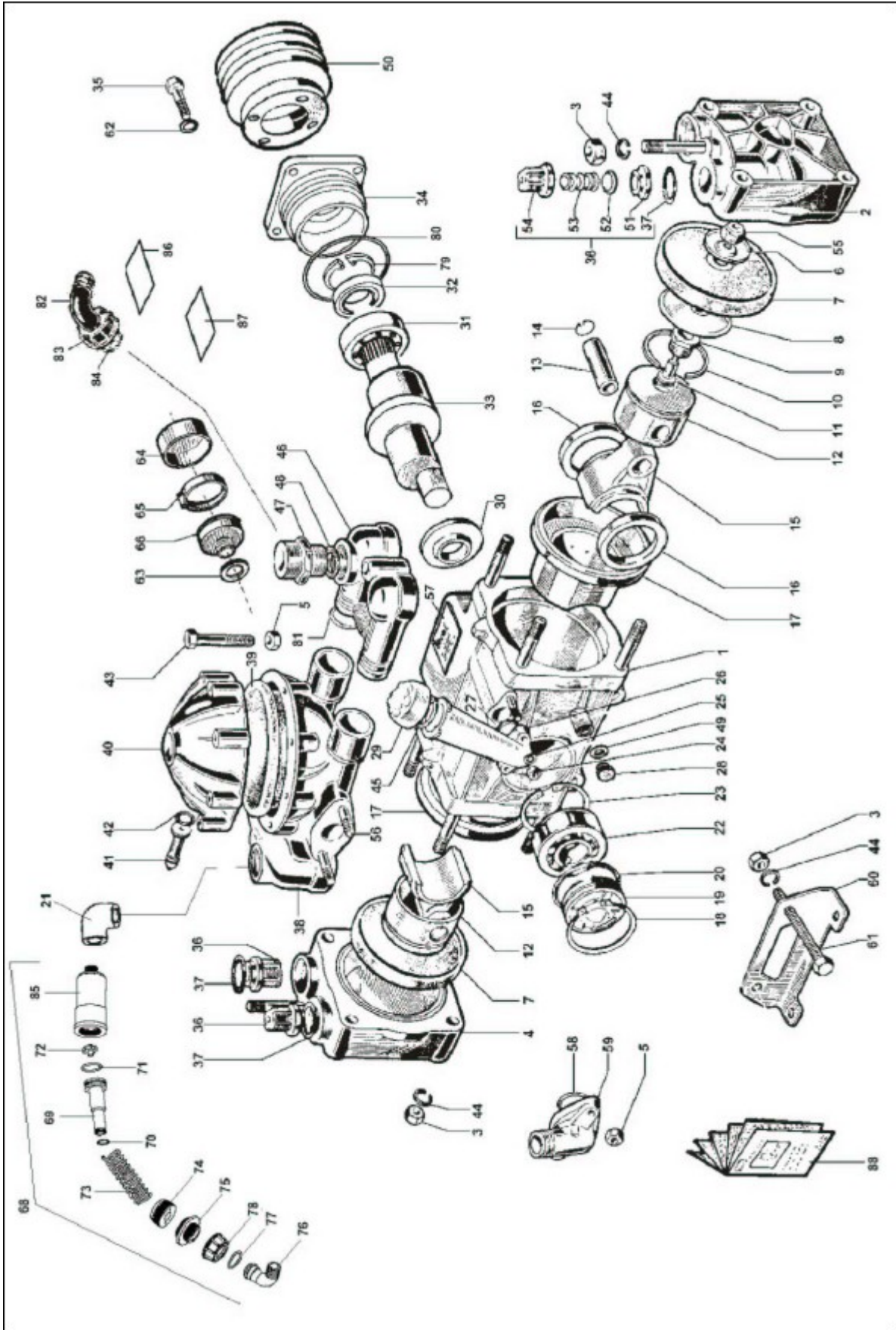

**Ανταλλακτικά Αντλιών Ψεκαστικών TAR50.**

ΕΙΚΟΝΑ	ΚΩΔΙΚΟΣ	Περιγραφή	ΤΙΜΗ
	00008394	ΧΕΙΡΙΣΤΗΡΙΟ ΑΝΤΛΙΑΣ ΤΕΤΡΑΠΛΟ	71,00
	00008837	ΣΩΜΑ ΑΝΤΛΙΑΣ	96,80
2	00008419	ΚΑΠΑΚΙ ΑΝΤΛΙΑΣ ΑΡΙΣΤΕΡΟ	26,62
4	00008429	ΚΑΠΑΚΙ ΑΝΤΛΙΑΣ ΔΕΞΙΟ	26,62
7	00008420	ΜΕΜΒΡΑΝΗ ΥΨ.ΠΙΕΣΗΣ	7,00
11	00008421	ΠΥΡΡΟΣ ΠΙΣΤΟΝΙΟΥ ΜΕ ΜΕΜΒΡΑΝΗ	0,73
12	00008422	ΠΙΣΤΟΝΙ	9,68
15	00008423	ΜΠΙΕΛΑ	12,10
16	00008424	ΔΑΚΤΥΛΙΔΙ ΜΠΙΕΛΑΣ	5,44
17	00008425	ΚΥΛΙΝΔΡΟΣ 63mm	12,10
19	00008426	ΚΑΠΑΚΙ ΠΛΑΣΤΙΚΟ	3,10
21	00008554	ΓΩΝΙΑ ΑΛΟΥΜ.ΒΑΛΒΙΔΑΣ ΑΝ. 3/8»	3,70
26	00008405	ΔΟΧΕΙΟ ΛΑΔΙΟΥ	4,84
29	00008406	ΚΑΠΑΚΙ ΔΟΧΕΙΟΥ ΛΑΔΙΟΥ	0,73
32	00008551	ΤΣΙΜΟΥΧΑ 35-55-10 L3 /32	2,14
36	00008427	ΒΑΛΒΙΔΑ ΚΟΜΠΛΕ	2,66
37	00008408	O-RING 25.8x3.53mm	0,30
38	00008428	ΒΑΣΗ ΑΕΡΟΚΟΔΩΝΑ	35,09
39	00008430	ΑΕΡΟΚΟΔΩΝΑΣ ΥΨ.ΠΙΕΣΗΣ	8,25
40	00008431	ΚΑΠΑΚΙ ΑΕΡΟΚΟΔΩΝΑ	19,96
41	00008552	ΒΑΛΒΙΔΑ ΑΕΡΑ	3,63
42	00008572	O-RING 6x3	0,11
45	00008412	O-RING 22x3mm	1,65
46	00008432	ΓΕΦΥΡΑ ΑΕΡΟΚΟΔΩΝΑ	13,31
47	00008414	ΝΙΠΕΛ 1 1/4	1,82
48	00008415	O-RING 29x3mm	0,23
58	00008433	O-RING 23.81x2.62	0,30
59	00008434	ΜΑΣΤΟΣ ΕΓΑΞΩΓΗΣ 1/2»	3,39
60	00008435	ΒΑΣΗ ΜΕΤΑΛΛΙΚΗ ΑΝΤΛΙΑΣ	7,26
63	00008570	O-RING 22x2.62	0,30
66	00008569	ΒΑΣΗ ΜΕΜΒΡΑΝΗΣ ΚΑΠΑΚΙ	7,37
68	00008553	ΒΑΛΒΙΔΑ ΑΝΑΚΟΥΦΙΣΗΣ	9,68
71	00008795	O-RING 26x3mm	0,20
75	00008436	ΝΙΠΕΛ ΓΩΝΙΑ 1 1/4»	0,75
	00008941	ΝΙΠΕΛ ΓΩΝΙΑ ¾ ΠΛΑΣΤΙΚΟ Φ17 ΚΟΜΠΛΕ	2,42
76	00008437	ΠΕΤΑΛΟΥΔΑ ΠΛΑΣΤΙΚΗ ΝΙΠΕΛ	0,80
77	00008415	O-RING 29x3mm	0,23
	00009340	O-RING 42x34x4mm ΓΕΦΥΡΑΣ	0,93
	00009202	ΤΣΙΜΟΥΧΑ ΕΜΒΟΛΟΥ	0,32

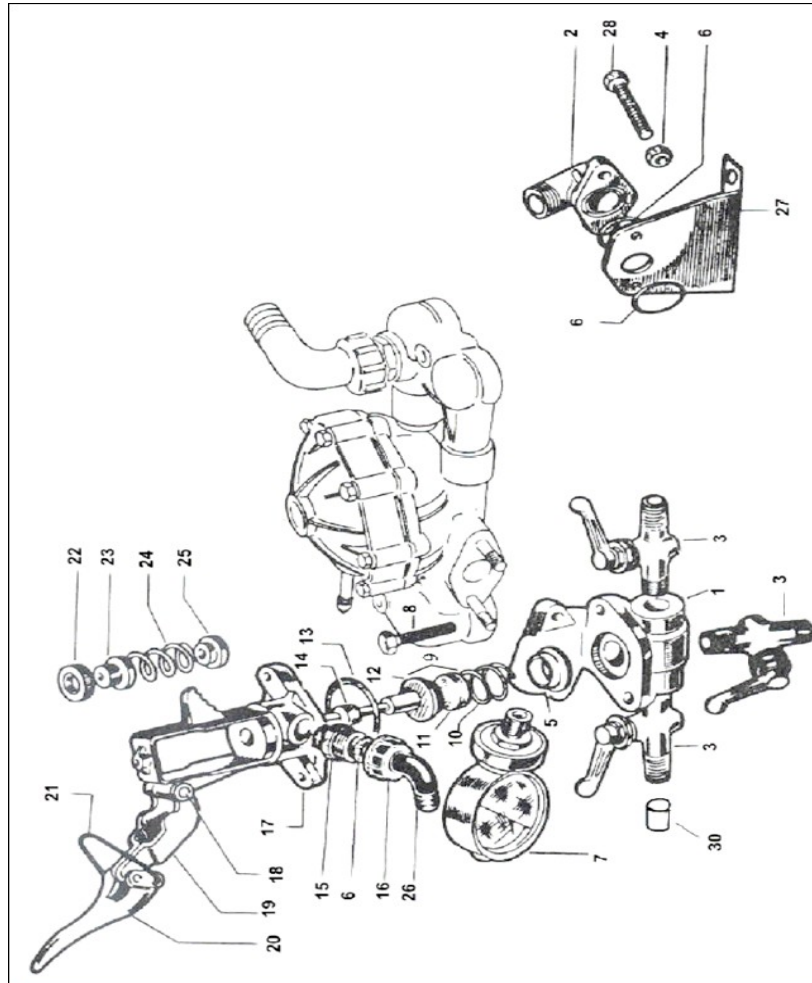
Ανταλλακτικά Χειριστηρίων Ψεκαστικών TAR50.

ΕΙΚΟΝΑ	ΚΩΔΙΚΟΣ	Περιγραφή	ΤΙΜΗ
1	00008555	ΒΑΣΗ ΕΛΕΓΧΟΥ	14,52
2	00008434	ΜΑΣΤΟΣ ΕΓΑΞΩΓΗΣ 1/2»	3,39
3	00008556	ΒΑΝΑ ΕΞΟΔΟΥ	7,02
7	00008557	ΜΑΝΟΜΕΤΡΟ ΧΕΙΡΙΣΤΗΡΙΟΥ	27,22
10	00008558	ΕΛΑΤΗΡΙΟ ΒΑΛΒΙΔΑΣ	1,82
11	00008544	ΠΑΣΤΙΛΙΕΣ	1,21
12	00008559	ΒΑΛΒΙΔΑ	1,21
17	00008560	ΒΑΣΗ ΒΑΛΒΙΔΑΣ	7,81
19	00008561	ΒΑΣΗ ΛΑΒΗΣ	1,60
20	00008562	ΛΑΒΗ ΑΛΟΥΜΙΝΙΟΥ ΒΑΛΒΙΔΑΣ	1,45
21	00008563	ΑΣΦΑΛΙΑ ΒΑΛΒΙΔΑΣ	0,97
22	00008564	ΡΕΓΟΥΛΑΤΟΡΟΣ ΒΑΛΒΙΔΑΣ	1,09

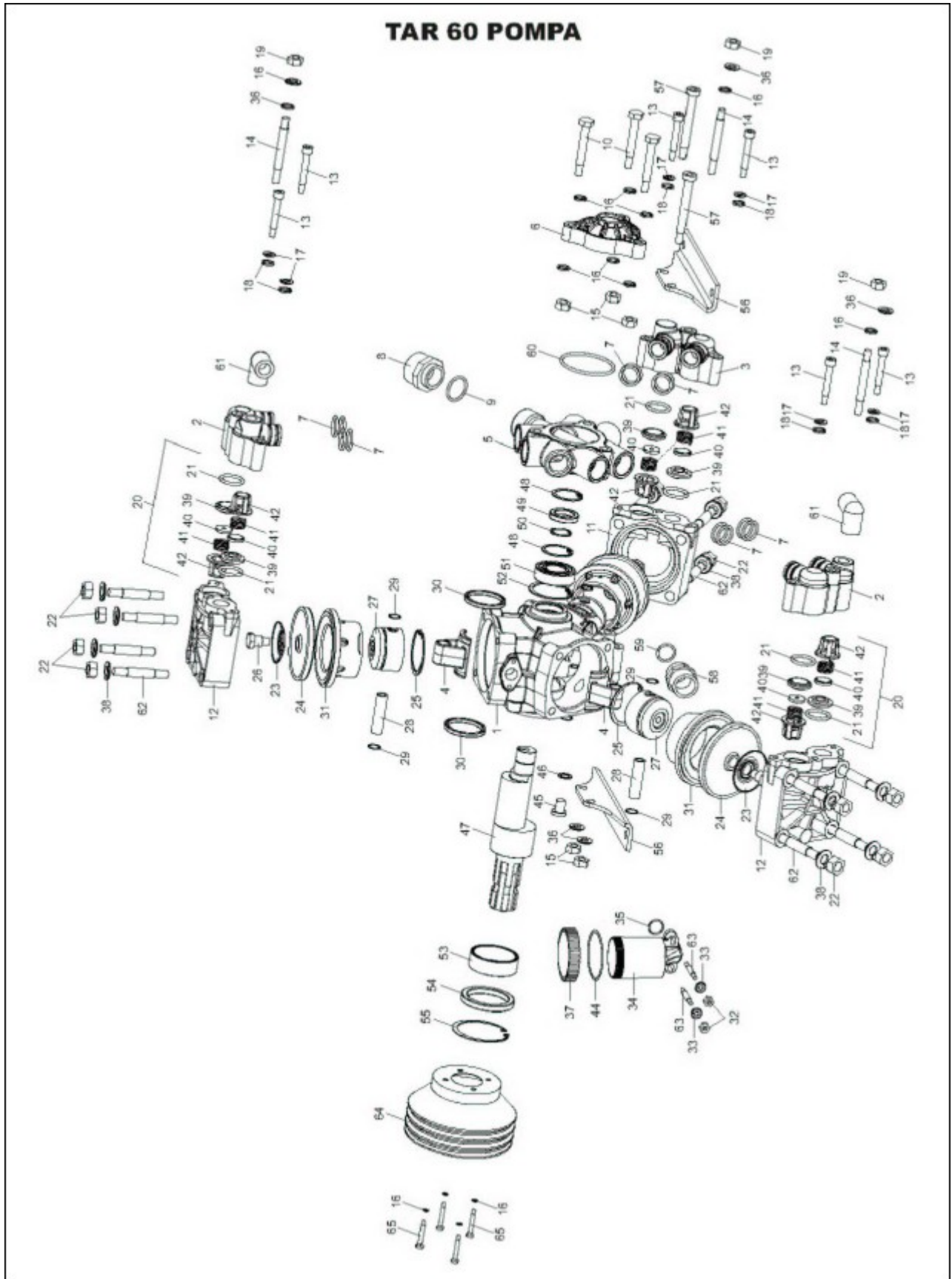



Ανταλλακτικά Αντλιών Ψεκαστικών TAR60.

ΕΙΚΟΝΑ	ΚΩΔΙΚΟΣ	Περιγραφή	ΤΙΜΗ
	00008838	ΣΩΜΑ ΑΝΤΛΙΑΣ	89,54
2	00008680	ΓΕΦΥΡΑ ΑΕΡΟΚΟΔΩΝΑ ΔΕΞΙΑ	27,83
3	00008681	ΓΕΦΥΡΑ ΑΕΡΟΚΟΔΩΝΑ ΑΡΙΣΤΕΡΗ	27,83
4	00008682	ΜΠΙΕΛΑ	8,47
5	00008683	ΚΥΚΛΩΝΑΣ	51,79
6	00008684	ΚΑΠΑΚΙ	18,03
7	00008412	O-RING 22x3mm	1,65
8	00008436	ΝΙΠΕΛ ΓΩΝΙΑ 1 1/4»	0,75
9	00008415	O-RING 29x3mm	0,23
11	00008685	ΚΑΠΑΚΙ ΑΡΙΣΤΕΡΟ ΕΜΒΟΛΟΥ	25,34
12	00008686	ΚΑΠΑΚΙ ΔΕΞΙ ΕΜΒΟΛΟΥ	25,34
14	00008687	ΜΠΟΥΖΟΝΙΑ 10x90	2,78
20	00008407	ΒΑΛΒΙΔΑ ΚΟΜΠΛΕ	3,75
21	00008688	O-RING 24,99x3,53	0,82
23	00008689	ΜΕΜΒΡΑΝΗ Υψηλής Πίεσης	5,20
24	00008397	ΜΕΜΒΡΑΝΗ Υψηλής Πίεσης	7,00
25	00008672	ΕΛΑΤΗΡΙΟ ΠΙΣΤΟΝΙΟΥ 56x2,5	3,27
26	00008690	ΠΥΡΡΟΣ ΜΕΜΒΡΑΝΗΣ	3,51
27	00008673	ΠΙΣΤΟΝΙ Φ56	5,69
28	00008679	ΠΥΡΡΟΣ ΠΙΣΤΟΝΙΟΥ Φ14x48	14,52
30	00008691	ΔΑΚΤΥΛΙΔΙ ΜΠΙΕΛΑΣ	8,40
31	00008692	ΚΥΛΙΝΔΡΟΣ-ΧΥΤΟΝΙΟ	17,79
34	00008693	ΔΟΧΕΙΟ ΛΑΔΙΟΥ	8,95
35	00008694	O-RING 18x2.2	0,72
37	00008695	ΚΑΠΑΚΙ ΔΟΧΕΙΟΥ ΛΑΔΙΟΥ	2,42
44	00008696	O-RING ΚΑΠ.ΛΑΔΙΟΥ 53.65x2,62	1,10
45	00008697	ΤΑΠΑ ΛΑΔΙΟΥ 1/4"	2,24
46	00008418	ΡΟΔΕΛΑ ΛΑΔΙΟΥ	0,97
48	00008674	ΑΣΦΑΛΙΑ 37x1,5	0,44
49	00008703	ΤΣΙΜΟΥΧΑ 25x37x7	6,60
50	00008675	ΡΟΔΕΛΑ 25x1,2	0,22
52	00008676	ΑΣΦΑΛΙΑ 52x2	0,55
53	00008698	ΡΟΥΛΜΑΝ ΜΑΚΑΡΟΝΩΤΟ	79,86
54	00008699	ΤΣΙΜΟΥΧΑ ΡΤΟ 55x70x8	13,20
55	00008700	ΑΣΦΑΛΙΑ ΡΤΟ 70x2,5	1,65
56	00008701	ΒΑΣΗ ΑΝΤΛΙΑΣ	12,10
58	00008677	ΝΙΠΕΛ ΜΠΡΟΥΝΤ.1/2-3/4	1,94
59	00008678	O-RING 20,24x2,62	0,28
60	00008702	O-RING 66.27x3.53	2,09
61	00008554	ΓΩΝΙΑ ΑΛΟΥΜ.ΒΑΛΒΙΔΑΣ ΑΝ. 3/8"	3,70



Ανταλλακτικά Αντλιών Ψεκαστικών TAR25.

ΕΙΚΟΝΑ	ΚΩΔΙΚΟΣ	Περιγραφή	ΤΙΜΗ
47	00008573	ΝΙΠΕΛ ΓΩΝΙΑ ΠΛΑΣΤ. $\frac{3}{4}$	0,36
48	00008574	ΠΕΤΑΛΟΥΔΑ ΝΙΠΕΛ ΠΛΑΣΤ. $\frac{3}{4}$	0,48

Ανταλλακτικά Αντλιών Ψεκαστικών TAR100.

ΕΙΚΟΝΑ	ΚΩΔΙΚΟΣ	Περιγραφή	ΤΙΜΗ
	00008816	ΜΕΜΒΡΑΝΗ 2901014	8,80
16	00009227	ΣΥΝΔΕΣΜΟΣ ΠΙΣΤΟΝΙΟΥ	8,00
	00009226	ΤΣΙΜΟΥΧΑ ΑΞ.ΕΙΣΟΔΟΥ 35x62x10	1,77

Ανταλλακτικά Αντλιών Ψεκαστικών TAR120.

ΕΙΚΟΝΑ	ΚΩΔΙΚΟΣ	Περιγραφή	ΤΙΜΗ
	00008814	ΔΟΧΕΙΟ ΛΑΔΙΟΥ	2,42
	00008815	ΚΑΠΑΚΙ ΔΟΧΕΙΟ ΛΑΔΙΟΥ	1,33
	00008671	ΧΕΙΡΙΣΤΗΡΙΟ ΑΝΤΛΙΑΣ	110,00
	00009386	ΧΕΙΡΙΣΤΗΡΙΟ ΑΝΤΛΙΑΣ (MIL)	95,00
35	00009493	ΒΑΛΒΙΔΕΣ ΚΑΠΑΚΙΟΥ	10,40
36	00009495	ΚΑΠΑΚΙ ΠΛΑΙΝΟ ΑΝΤΛΙΑΣ	33,00
25	00009491	ΠΥΡΡΟΙ ΑΠΟΣΤΑΤΕΣ ΜΕΜΒΡΑΝΗΣ	7,80
20	00009492	ΕΛΑΤΗΡΙΟ ΠΙΣΤΟΝΙΟΥ	4,40

Ανταλλακτικά Αντλιών Ψεκαστικών TAR150.

ΕΙΚΟΝΑ	ΚΩΔΙΚΟΣ	Περιγραφή	ΤΙΜΗ
49	00008438	ΒΑΣΗ ΑΕΡΟΚΟΔΩΝΑ	20,93
20	00009249	ΔΑΚΤΥΛΙΟΣ ΠΙΣΤΟΝΙΟΥ	
17	00009247	ΠΙΣΤΟΝΙ	
18	00009248	ΠΥΡΡΟΣ ΠΙΣΤΟΝΙΟΥ	
16	00009246	ΣΥΝΔΕΣΜΟΣ ΠΙΣΤΟΝΙΟΥ	
	00009387	ΧΕΙΡΙΣΤΗΡΙΟ ΑΝΤΛΙΑΣ (MIL)	95,00



Ψεκαστικό πλάτης με Βενζινοκινητήρα.

ΤΕΧΝΙΚΑ ΧΑΡΑΚΤΗΡΙΣΤΙΚΑ

Κωδικός	00008386
Μηχανή	Δίχρονη Μονοκύλινδρη Αερόψυκτη
Κυβικά	63cc
Στροφές/Λεπτό	7000
HP	4
Ανάφλεξη	Ηλεκτρονική
Εκκίνηση	Αυτόματη με σχοινί
Όγκος Προώθησης	600κυβικά/ώρα
Ταχύτητα Προώθησης	100μέτρα/δευτερόλεπτο
Δεξαμενή Καυσίμου	1,4λίτρα
ΔεξαμενήΘεοφιστήρα	14λίτρα
Βάρος	12,9kgr
Τιμή €	340,00



Μάσκα Ψεκασμού Ιταλίας



Φίλτρα	3
Τροφοδοσία	Μπαταρία Τρακτέρ με καλώδιο
Διανομή Αέρα	200λίτρα/λεπτό
Κωδικός	00008447
Τιμή	520,00



Μάσκα Ψεκασμού Ιταλίας

Φίλτρα	3
Τροφοδοσία	Μπαταρία Τρακτέρ με καλώδιο
Διανομή Αέρα	200λίτρα/λεπτό
Κωδικός	00008448
Τιμή	500,00



Μάσκα Ψεκασμού Ιταλίας



Φίλτρα	2
Τροφοδοσία	Μπαταρία Επαναφορτιζόμενη
Αυτονομία	10 ωρες
Επαναφόρτιση	10 ωρες
Διανομή Αέρα	200λίτρα/λεπτό
Κωδικός	00008449
Τιμή	405,00

Ανταλλακτικά Μασκών Ψεκασμού

Περιγραφή	ΚΩΔΙΚΟΣ	€
Φίλτρο για μάσκα 00008446/8447/8448	00008451	28,00
Φίλτρο για μάσκα 00008449	00008456	31,50
Φίλτρο για μάσκα 00008450	00008457	26,00
Γυαλί μάσκας 00008448	00008452	47,00
Γυαλί μάσκας 00008446/8447	00008453	71,00
Καλώδιο τροφοδοσίας από τρακτέρ για 00008448	00008454	44,00
Καλώδιο τροφοδοσίας από τρακτέρ για 00008446/8447	00008455	51,00



Μεμβράνες και Αεροκόδωνες ψεκαστικών Comet.

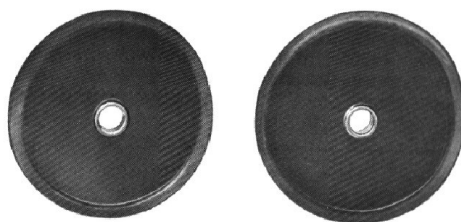

ΠΕΡΙΓΡΑΦΗ	ΚΩΔΙΚΟΣ ΕΡΓΟΣΤ.	ΤΥΠΟΣ ΑΝΤΛΙΑΣ	ΔΙΑΜΕΤ.	ΤΡΥΠΑ	ΚΩΔΙΚΟΣ	ΤΙΜΗ ΙΤΑΛΙΚΟΥ	ΚΩΔΙΚΟΣ	ΤΙΜΗ ΕΓΧΩΡ.
ΜΕΜΒΡΑΝΗ	1800/2	BR60/20, BR105/20, BR151/20, BR180/20, BR210/20, P48	112	14	00004138	6,40		
	1800/12	BR250/20, IDS1000, IDS1400, IDS2000	126	14	00004140	7,00	00004139	3,90
	1800/20	MP40-30			00004135	2,75		
	1800/85	AP85, AP100, AP120, AP140, AP160	118	14				
	1800/87	AP50, AP60, AP70	100	12	00006644	4,10		
	1800/88	APS 51	100	13	00006645	5,90		
	1800/97	AP 120	116	14	00006646	13,00		
ΑΕΡΟΚΟΔΩΝΑΣ	1800/34	BR60/20, BP105/20, BP151/20, IDS1000, IDS1400, AP85, AP100, AP50, AP60, AP70			00004191	6,65	00004186	4,90
	1800/1	BP180/20, BP210/20, BP250/20, IDS2000, MP40, AP120, AP140, AP160			00006641	1,45		
	1800/33	BP 20/15			00006642	4,35		
	1800/35		53	275	00006643	6,20		
ΚΑΠΑΚΙΜΕΜΒΡ.	16/1800-17	BP 60/20, P48	53	47	00006638	2,10		
	20/1800-24	BP 105/20	43	35	00006639	1,90	00004178	1,50
	1800-30	BP 60/20	65	60	00006640	1,45		



Μεμβράνες και Αεροκόδωνες ψεκαστικών Annoni e Reverberi.

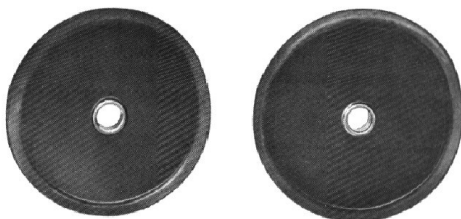

ΠΕΡΙΓΡΑΦΗ	ΚΩΔΙΚΟΣ ΕΡΓΟΣΤ.	ΤΥΠΟΣ ΑΝΤΛΙΑΣ	ΔΙΑΜΕΤ.	ΤΡΥΠΑ	ΚΩΔΙΚΟΣ	ΤΙΜΗ ΙΤΑΛΙΚΟΥ	ΚΩΔΙΚΟΣ	ΤΙΜΗ ΕΓΧΩΡ.
ΜΕΜΒΡΑΝΗ	550080	60BP, 100BP, 120BP, 150BP, 180BP, 230BP	115	14	00006637	9,00		
	620080	AR30, AR503	95	14	00005092	5,75		
	650082	AR50	110	10	00005091	6,00		
	1040081	AR703, AR904, AR1105, AR1506	105	13	00004161	8,90		
	900080	AR1254	119	10	00004154	10,70	00004155	3,90
	850080	AR1554	127	10	00004157	10,00		
	3899	AR18-18	117	8			00004159	3,90
	7588	AR65-85	122	10				
	800080	AR19 ΜΕ ΕΣ. ΠΙΕΣ.			00005093	4,10		
	260290		147	7	00005800	9,15		
680080				00006563	7,00			
ΜΕΜΒΡ. ΚΑΠΑΚΙ	650670	AR30, AR50			00004790	3,40		
ΑΕΡΟΚΟΔΩΝΑΣ	550190	60BP, 100BP, 120BP, 150BP, 180BP, 230BP, 260BP, AR30			00006564	5,70		
	650520	AR50			00004699	8,40		
	1040240	AR703, AR904, AR1105, AR1506			00004698	6,05		
	851230	AR1254, AR1554			00006562	7,20		



Ανταλλακτικά ψεκαστικών Annoni e Reverberi.



ΠΕΡΙΓΡΑΦΗ	ΚΩΔΙΚΟΣ ΕΡΓΟΣΤΑΣ.	ΤΥΠΟΣ ΑΝΤΛΙΑΣ	ΣΧΗΜΑ	ΚΩΔΙΚΟΣ	ΤΙΜΗ
ΠΛΑΣΤΙΚΟ ΛΑΔΙΟΥ ΜΑΚΡΙ	650030	AR 50 M.ΠΙΕΣΕΟΣ	5	00008405	5,00
ΒΑΛΒΙΔΑ ΛΑΔΙΟΥ ΚΩΝΙΚΗ	1409050 1049050	AR30-503-703 803 904 1044 1105 1245 1506 ΒΗ 800 1000 1200 1500	6	00005089	6,10
ΠΛΑΣΤΙΚΟ ΛΑΔΙΟΥ ΚΟΝΤΟ	550030	AR30 503 ARGO 100 1200 Υ.Ρ.	8	00005088	3,70
ΠΛΑΣΤΙΚΟ ΛΑΔΙΟΥ	680030			00007348	17,50

Μεμβράνες και Αεροκόδωνες ψεκαστικών Bertolini.

ΠΕΡΙΓΡΑΦΗ	ΚΩΔΙΚΟΣ ΕΡΓΟΣΤ.	ΤΥΠΟΣ ΑΝΤΛΙΑΣ	ΔΙΑΜΕΤ.	ΤΡΥΠΑ	ΚΩΔΙΚΟΣ	ΤΙΜΗ
ΜΕΜΒΡΑΝΗ	93004131	55S, 85S, 120/40	110	10	00004165	5,30
	91004031	110S, 120S, 140S, 160S, 175S	135	10		
	95004031	67S, 103S, PA40, PA50, PA60, PA70, PA90, PA124, PA150	110	12	00004163	7,2
	12004031		62	7	00004167	2,65
	94004031		65	9	00004168	3,65
	ΑΕΡΟΚΟΔ. (ΚΑΠΑΚΙ)	12004131				00004182
94004131					00004183	7,00
95004131					00004184	7,45
940044.31					00006702	1,45

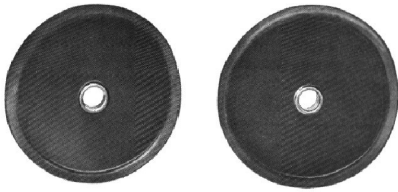

Μεμβράνες και Αεροκόδωνες ψεκαστικών διάφορες.

ΠΕΡΙΓΡΑΦΗ	ΚΩΔΙΚΟΣ ΕΡΓΟΣΤΑΣ.	ΤΥΠΟΣ ΑΝΤΛΙΑΣ	ΔΙΑΜΕΤ.	ΤΡΥΠΑ	ΚΩΔΙΚΟΣ	ΤΙΜΗ
ΜΕΜΒΡΑΝΗ	K114	RAU-COMBI	126	ΙΣΙΟ	00004144	5,60
	101-5A		101			
	119-5-3,5		119	ΟΦΑΛΟ	00004145	5,60
	121-5-9,5		121			
	107-2/5		107			
		ΒΙΟΣΑΡ	114	11	00004150	4,00
	01914003	ΑΓΡΟΤΕΧΝΙΚΑ-ΚΕΦΑΛΑ	114	11	00004148	4,00
		UNDOR	90	13	00005758	4,90
		UNDOR	114	11	00005759	10,60
		UNDOR	130	11	00005761	6,70
		UNDOR	99	13	00005760	4,90
	2400-26	ΧΑΡΔΙ	ΛΕΠΤΟ		00005997	6,00
	2400-26	ΧΑΡΔΙ	ΧΟΝΔΡΟ		00005998	7,00
	33-11-44	ΧΑΡΔΙ			00005999	
	K 55-65	UNDOR			00006026	
	105	RAU				
		ΙΜΟΒΙΛΛΙ	118	20	00005994	5,00
		ΙΜΟΒΙΛΛΙ	98	20	00005995	5,00
ΜΕΜΒ.ΚΑΠΑΚΙ		ΨΕ.ΚΑ.	98		00004149	4,20
ΑΕΡΟΚΟΔΩΝΑΣ	01914002	ΑΓΡΟΤΕΧΝΙΚΑ-ΚΕΦΑΛΑ			00004188	5,80
	128-2 ^Α	T.RAU			00004187	
	101-SAE	RAU			00005850	
	24-00-27	ΧΑΡΔΙ			00005996	6,60



Μπέκ ομπρέλας 60-80°.



ΚΩΔΙΚΟΣ ΕΡΓΟΣΤΑΣ.	ΧΡΩΜΑ	ΤΡΥΠΑ mm	ΠΙΕΣΗ bar	ΚΩΔΙΚΟΣ	ΤΙΜΗ
1001008		0,8	2-15	00002140	0,30
1001010		1,0		00002141	0,30
1001012		1,2		00002142	0,30
1001015		1,5		00002143	0,30
1001018		1,8		00002144	0,30
1001020		2,0		00002145	0,30

Στρόβιλλος.

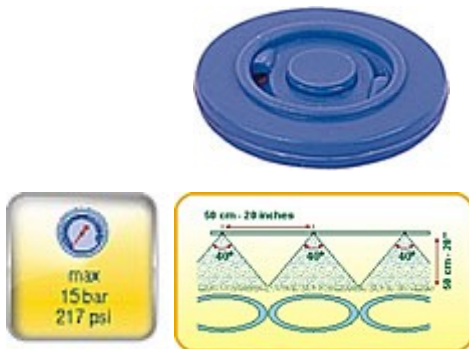

ΚΩΔΙΚΟΣ ΕΡΓΟΣΤΑΣ.	ΧΡΩΜΑ	ΤΡΥΠΑ mm	ΠΙΕΣΗ bar	ΚΩΔΙΚΟΣ	ΤΙΜΗ
1450010	ΜΠΛΕ	0,8	2-15	00002233	0,34
		1,0			
1450020	ΚΟΚΚΙΝ	1,2		00002241	0,34
		1,5			
1450030	ΓΚΡΙ	1,8		00002244	0,34
		2,0			

Μπέκ σκούπας 110°.

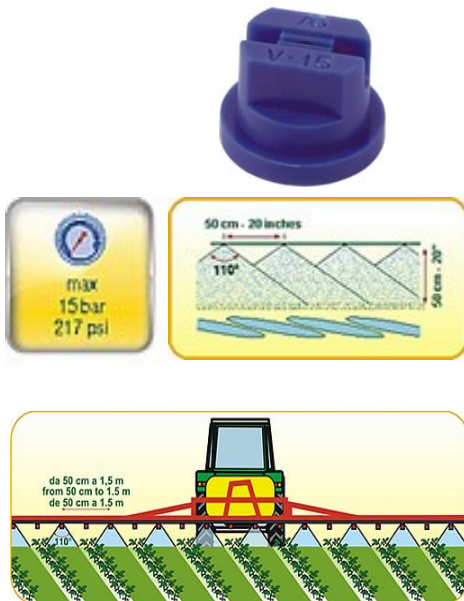

ΚΩΔΙΚΟΣ ΕΡΓΟΣΤΑΣ.	ΧΡΩΜΑ	ΤΡΥΠΑ mm	ΠΙΕΣΗ bar	ΚΩΔΙΚΟΣ	ΤΙΜΗ
1002008		0,8	1-8	00002146	0,56
1002010		1,0			
1002012		1,2			
1002015		1,5			
1002018		1,8			
1002020		2,0		00002150	0,56
1002022		2,2		00004796	0,56
1002025		2,5		00004797	0,56
110202	ΟΙΚΟΝΟΜ.	0,8		00009046	0,34
110203		1,0		00005982	0,33
110204		1,2		00005983	0,33
110205		1,5		00005984	0,33
110206		1,8		00005985	0,33



Μπέκ σκούπας πλαστικό και κεραμικό 110°.

ΚΩΔΙΚΟΣ ΕΡΓΟΣΤΑΣ.	ΧΡΩΜΑ	ΤΡΥΠΑ mm	ΠΙΕΣΗ bar	ΚΩΔΙΚΟΣ	ΤΙΜΗ
1003008		0,8	1-10	00005125	2,30
110303		1,0		00005122	2,30
110304		1,2		00005121	2,30
110305		1,5		00005123	2,30
1003020		2,0		00005124	2,30
1003022		2,2			
1003025		2,5			



Μπέκ διάχυτο 125-150°.

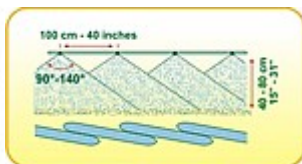

ΚΩΔΙΚΟΣ ΕΡΓΟΣΤΑΣ.		ΤΡΥΠΑ mm	ΠΙΕΣΗ bar	ΚΩΔΙΚΟΣ	ΤΙΜΗ
1008010	125	1,0	0,5-4	00002154	0,62
1008012	130	1,2		00002155	0,62
1008015	125	1,5		00002156	0,62
1008017	130	1,7			
1008020	140	2,0			
1008025	154	2,5			

Μπέκ μεταλλικό ροδέλα Φ15 & Φ18.



ΚΩΔΙΚΟΣ ΕΡΓΟΣΤ.	ΤΡΥΠΑ	ΚΩΔΙΚΟΣ	ΤΙΜΗ
AR 15A ΔΙΑΜΕΤΡΟΣ 15mm	0,8	00005147	0,26
AR 18 ΔΙΑΜΕΤΡΟΣ 18mm	1,2	00006609	0,40
AR 18 ΔΙΑΜΕΤΡΟΣ 18mm	1,5	00006610	0,40
ΤΥΠ.ΠΥΘΑΓΟΡΑ	1,25	00008010	0,35
ΤΥΠ.ΠΥΘΑΓΟΡΑ	1,50	00005735	0,20

Μπέκ μεταλλικό+κεραμικό.

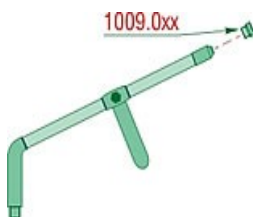
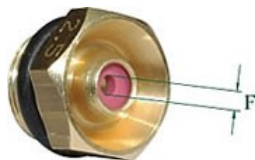

ΚΩΔΙΚΟΣ ΕΡΓΟΣΤ.	ΤΡΥΠΑ	ΚΩΔΙΚΟΣ	ΤΙΜΗ
1009010	1,0	00002157	2,24
1009012	1,2	00002158	2,24
1009015	1,5	00002159	2,24
1009018	1,8	00002160	2,24
ΑΝΤΑΛΛΑΚΤΙΚΑ ΜΑΝΙΚΑΣ			
ΚΩΔΙΚΟΣ ΕΡΓΟΣΤ.	ΤΡΥΠΑ	ΚΩΔΙΚΟΣ	ΤΙΜΗ
ΜΠΕΚ ΜΑΝΙΚΑΣ ΜΕΤΑΛΛΙΚΟ	1,2	00008444	0,29
ΜΠΕΚ ΜΑΝΙΚΑΣ ΜΕΤΑΛΛΙΚΟ	1,5	00008445	0,29



Ροδέλες κεραμικές υψηλής πίεσης.

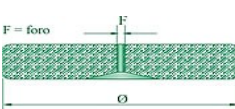
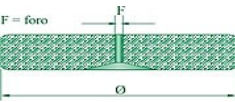
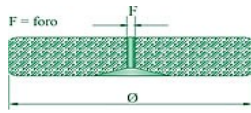
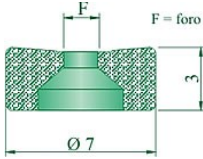

ΚΩΔΙΚΟΣ ΕΡΓΟΣΤ.	ΔΙΑΜΕΤΡΟΣ	ΤΡΥΠΑ mm	ΚΩΔΙΚΟΣ	ΤΙΜΗ
1011008	7	0,8	00002174	0,43
1011010		1,0	00002175	0,43
1011011		1,1	00002176	0,43
1011012		1,2	00002177	0,43
1012008	15	0,8	00002178	0,52
1012010		1,0	00002179	0,52
1012012		1,2	00002180	0,52
1012015		1,5	00002181	0,52
1012018		1,8	00002182	0,52
1012020		2,0	00002183	0,52
1013008	18	0,8	00002184	0,76
1013010		1,0	00002185	0,76
1013012		1,2	00002186	0,76
1013015		1,5	00002187	0,77
1013018		1,8	00002188	0,76
1013020		2,0	00005018	0,76
1013022	2,2			
1014008	30	0,8	00002189	0,93
1014010		1,0	00002190	0,93
1014012		1,2	00002191	0,93
1014015		1,5	00002192	0,93
1014018		1,8	00002193	0,93
1014020		2,0	00002194	0,93
1014025	2,5			0,93

Μπέκ κώνος με κεραμικό.

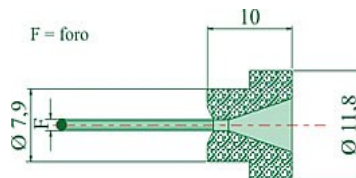

ΚΩΔΙΚΟΣ ΕΡΓΟΣΤ.	ΤΡΥΠΑ mm	ΚΩΔΙΚΟΣ	ΤΙΜΗ
1006010	1,0	00002151	0,85
1006012	1,2	00002152	0,85
1006015	1,5	00002153	0,85
1006018	1,8		

Ροδέλα προσαρμογής πλαστική Φ15.

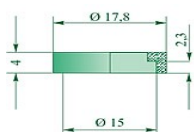

ΚΩΔΙΚΟΣ ΕΡΓΟΣΤ.	ΠΕΡΙΓΡΑΦΗ	ΚΩΔΙΚΟΣ	ΤΙΜΗ
1002918	15-18 ΠΛΑΣΤΙΚΗ	00005119	0,10



Φίλτρο μεταλλικό Ιnox.

ΚΩΔΙΚΟΣ ΕΡΓΟΣΤ.	ΔΙΑΜΕΤΡΟΣ	ΚΩΔΙΚΟΣ	ΤΙΜΗ
1230015	14	00002209	0,47
1230018	17	00002210	0,51
1230030	27	00002211	0,61
1230115	14 (ΜΕ ΛΑΣΤΙΧΟ)	00008440	0,57

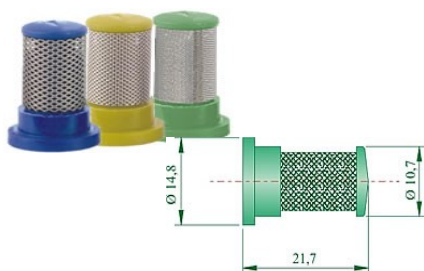

Φιλτράκια μπεκ με και χωρίς βαλβίδα.

ΚΩΔΙΚΟΣ ΕΡΓΟΣΤ.	ΣΙΤΑ	ΒΑΛΒΙΔΑ	ΧΡΩΜΑ	ΚΩΔΙΚΟΣ	ΤΙΜΗ
1210050	50	ΝΑΙ	ΜΑΥΡΟ	00002203	0,61
1210080	80		ΚΟΚΚΙΝΟ	00002204	0,67
1210100	100		ΠΡΑΣΙΝΟ	00002205	0,74



ΦΙΛΤΡΑΚΙ ΜΠΕΚ ΠΛΑΣΤ. ΣΥΡΟΜΕΝΟΥ Φ17	00006018	0,19
------------------------------------	----------	------

Ροδέλα πλαστική.



ΚΩΔΙΚΟΣ ΕΡΓΟΣΤ.	ΔΙΑΜΕΤΡΟΣ	ΚΩΔΙΚΟΣ	ΤΙΜΗ
3130015	15	00002197	0,13
3130018	18	00002198	0,11
3130030	30	00002201	0,09
3130021	21	00002200	0,18
3130021 ΛΑΣΤΙΧ.	18-19	00009045	0,10
3150070 ΛΑΣΤΙΧ.	12	00008279	0,12
3130040	19	00002199	0,08
ΡΟΔΕΛΑ ΜΠΕΚ	298 ^A	00006733	0,11

Εξαρτήματα βαλβίδας μπέκ.



ΚΩΔΙΚΟΣ ΕΡΓΟΣΤ.	ΠΕΡΙΓΡΑΦΗ	ΤΥΠΟΣ	ΚΩΔΙΚΟΣ	ΤΙΜΗ
3110010	ΜΕΜΒΡΑΝΗ ΒΑΛΒΙΔΑΣ	EPDM	00002230	0,54
3110110		VITON	00002231	1,29
2020340	ΣΕΤ ΒΑΛΒΙΔΑΣ		00002238	0,80
2230050	ΚΕΦΑΛΗ ΠΛΑΣΤΙΚΗ	3/4	00002250	0,43



Στρόβυλλος μεταλλικός Ιποχ.



ΚΩΔΙΚΟΣ ΕΡΓΟΣΤ.	ΔΙΑΜΕΤΡΟΣ	ΤΡΥΠΑ mm	ΚΩΔΙΚΟΣ	ΤΙΜΗ
1410150	14		00002212	0,34
1410180	17	0,8	00006079	0,62
1410181		1,0	00002213	0,62
1410182		1,2	00006698	0,62
1410183		1,5	00006080	0,62
1410184		1,8		
1410185		2,0		
1410300		27		00002214
1410301	1,0		0007591	0,65
1410302	1,2		00006455	0,65
1410303	1,5		00006456	0,65
1410304	1,8			

Κεφαλές μπέκ.



2220.010 2220.020



2220.030 2220.040



2230.010 2230.020



2230.030 2230.040

ΚΩΔΙΚΟΣ ΕΡΓΟΣΤ.	ΠΕΡΙΓΡΑΦΗ	ΕΙΔΙΚΑ ΧΑΡΑΚ/ΚΑ	ΚΩΔΙΚΟΣ	ΤΙΜΗ
2220010	ΟΜΠΡΕΛΑΣ	ΚΟΥΜΠΟΤΕΣ		0,67
2220020			00002237	0,67
2220030	ΣΚΟΥΠΑΣ		00002222	0,67
2220040	ΤΑΠΑ		00004760	0,67
2230030	ΟΜΠΡΕΛΑΣ		ΠΑΣΣΟ ½ Φ18	00005653
2230020		ΠΑΣΣΟ ½ Φ15	00005652	0,37
2230010	ΣΚΟΥΠΑΣ	ΠΑΣΣΟ ½	00006137	0,37
2230040	ΤΑΠΑ		00004761	0,43
2230050		ΠΑΣΣΟ ¾	00002250	0,43
2230015	ΒΙΔΩΤΗ	ΠΑΣΣΑ 3/8	00002218	0,37

Κεφαλή μπέκ μπρούντζινη.

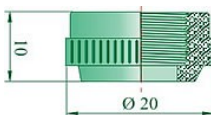

ΚΩΔΙΚΟΣ ΕΡΓΟΣΤ.	ΚΩΔΙΚΟΣ	ΤΙΜΗ
2210010	00002216	0,72
2210020	00002215	0,72

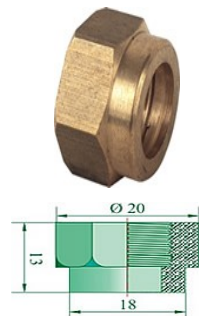



Κεφαλή μπάρας μπρούντζινη.

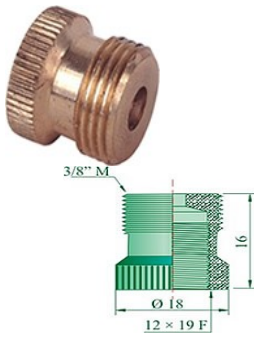

ΚΩΔΙΚΟΣ ΕΡΓΟΣΤ.	ΚΩΔΙΚΟΣ	ΤΙΜΗ
2010020	00002220	1,05
2010030	00002221	1,05

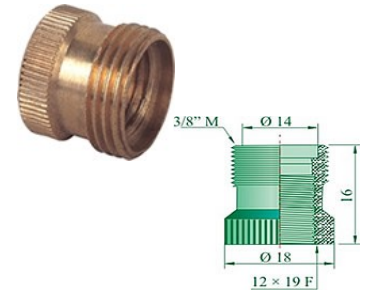

Τάπα μπρούντζινη.



ΔΙΑΣΤΑΣΗ	ΚΩΔΙΚΟΣ	ΤΙΜΗ
Θυλική 1/2	00010032	0,80

Φίλτρο πλαστικό νερού.



ΔΙΑΣΤΑΣΗ	ΚΩΔΙΚΟΣ	ΤΙΜΗ
Φ40	00004990	4,00

Ρουμπινέτο μονό/διπλό μπρούντζινη.

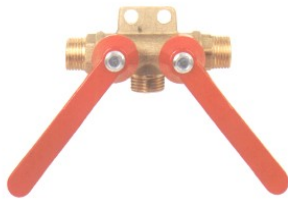

ΚΩΔΙΚΟΣ ΕΡΓΟΣΤ.	ΚΩΔΙΚΟΣ	ΤΙΜΗ ΔΙΠΛΟ	ΚΩΔΙΚΟΣ	ΤΙΜΗ ΜΟΝΟ
4305020	00002235	21,93	00005056	3,70

Μπέκ πλαστικό μονό με βαλβίδα.



ΚΩΔΙΚΟΣ ΕΡΓΟΣΤ.	ΤΥΠΟΣ	ΠΙΕΣΗ	ΚΩΔΙΚΟΣ	ΤΙΜΗ ΣΚΕΤΟΥ
2030030	ΒΙΔΩΤΗ	25	00004793	1,94
2006010	ΠΑΣΣΟ		00004795	3,06



Μπέκ πλαστικό μονό τύπου Πυθαγόρα.

ΚΩΔΙΚΟΣ ΕΡΓΟΣΤ.	ΠΑΣΣΟ	ΠΙΕΣΗ	ΚΩΔΙΚΟΣ	ΤΙΜΗ
	ΑΡΣ-ΑΡΣ	10	00002255	3,45

Μπέκ μονό με βαλβίδα κουμπωτό 3/8".



ΚΩΔΙΚΟΣ ΕΡΓΟΣΤ.	ΠΙΕΣΗ	ΚΩΔΙΚΟΣ	ΤΙΜΗ ΣΚΕΤΟΥ
2020045 ΚΟΥΜΠΩΤΟ	10	00002162	4,42
2030045 ΜΕ ΠΑΣΣΟ	10	00002168	4,42

Μπέκ διπλό με βαλβίδα και με πάσσο 3/8".



ΚΩΔΙΚΟΣ ΕΡΓΟΣΤ.	ΠΙΕΣΗ	ΚΩΔΙΚΟΣ	ΤΙΜΗ ΣΚΕΤΟΥ	ΚΩΔΙΚΟΣ	ΤΙΜΗ ΚΟΜΠΛΕ
2030055	25	00002171	4,57	000002170	8,26

Μπέκ διπλό με βαλβίδα κουμπωτό 3/8".



ΚΩΔΙΚΟΣ ΕΡΓΟΣΤ.	ΠΙΕΣΗ	ΚΩΔΙΚΟΣ	ΤΙΜΗ ΣΚΕΤΟΥ	ΚΩΔΙΚΟΣ	ΤΙΜΗ ΚΟΜΠΛΕ
2020055	10	00002164	4,73	00002163	8,47

Μπέκ 4κεφαλών με βαλβίδα κουμπωτό 3/8".



ΚΩΔΙΚΟΣ ΕΡΓΟΣΤ.	ΠΙΕΣΗ	ΚΩΔΙΚΟΣ	ΤΙΜΗ ΣΚΕΤΟΥ	ΚΩΔΙΚΟΣ	ΤΙΜΗ ΚΟΜΠΛΕ
2020065	10	00002166	5,56	00002165	11,02

Μπέκ 4κεφαλών με βαλβίδα και με πάσσο 3/8".

ΚΩΔΙΚΟΣ ΕΡΓΟΣΤ.	ΠΙΕΣΗ	ΚΩΔΙΚΟΣ	ΤΙΜΗ ΣΚΕΤΟΥ	ΚΩΔΙΚΟΣ	ΤΙΜΗ ΚΟΜΠΛΕ
2030065	25	00002173	5,38	00002172	11,02

Μπέκ 3 κεφαλών με βαλβίδα.

ΠΕΡΙΓΡΑΦΗ	ΚΩΔΙΚΟΣ	ΤΙΜΗ ΚΟΜΠΛΕ
ΕΣΩΤ.ΤΡΟΦΟΔΟΣΙΑ	00007338	20,25
ΕΞΩΤ.ΤΡΟΦΟΔΟΣΙΑ ΜΕ ΣΩΛΗΝΑ	00005670	22,40
ΑΝΤΑΛΛΑΚΤΙΚΟ ΣΕΤ	00008081	4,10

Μπέκ Τριπλό Αντισταλαγματικό Ιταλίας

ΚΩΔΙΚΟΣ ΕΡΓΟΣΤ.	ΣΩΛΗΝΑ	ΤΥΠΟΣ	ΚΩΔΙΚΟΣ	ΤΙΜΗ
8238004	ΜΟΝΟ ΜΕ ΚΕΦΑΛΗ	ΣΚΕΤΟ	00007560	8,57

Μπέκ Μονό Αντισταλαγματικό Ιταλίας

ΚΩΔΙΚΟΣ ΕΡΓΟΣΤ.	ΣΩΛΗΝΑ	ΤΥΠΟΣ	ΚΩΔΙΚΟΣ	ΤΙΜΗ
2006.010 +2230.015	ΜΟΝΟ ΜΕ ΚΕΦΑΛΗ	ΜΕ ΒΑΛΒΙΔΑ	00007559	3,38

Μπέκ Μονό χωρίς βαλβίδα HOLY

ΚΩΔΙΚΟΣ ΕΡΓΟΣΤ.	ΣΩΛΗΝΑ	ΤΥΠΟΣ	ΚΩΔΙΚΟΣ	ΤΙΜΗ
2005.010	Χ. ΚΕΦΑΛΗ	ΣΚΕΤΟ	00007598	3,09
2005.010+2230.015	ΜΕ ΚΕΦΑΛΗ	ΣΚΕΤΟ		

Μπέκ με βαλβίδα βιδωτό μονό.

ΚΩΔΙΚΟΣ ΕΡΓΟΣΤ.	ΣΩΛΗΝΑ	ΤΥΠΟΣ	ΚΩΔΙΚΟΣ	ΤΙΜΗ
200532100	Φ21	ΚΟΜΠΛΕ	00002169	3,94



Βάση μπέκ σωλήνα σκέτη.



ΚΩΔΙΚΟΣ ΕΡΓΟΣΤ.	ΣΩΛΗΝΑ	ΚΩΔΙΚΟΣ	ΤΙΜΗ
2005021	Φ 21	00002260	0,72

Μπέκ σωλήνα μονό.



ΚΩΔΙΚΟΣ ΕΡΓΟΣΤ.	ΣΩΛΗΝΑ	ΤΥΠΟΣ	ΚΩΔΙΚΟΣ	ΤΙΜΗ
2005121	Φ21	ΣΚΕΤΟ		
200512100	Φ21	ΚΟΜΠΛΕ	00002242	2,83

Μπέκ μπρούντζινο με μπρούντζινη κεφαλή.



ΚΩΔΙΚΟΣ ΕΡΓΟΣΤ.	ΠΑΣΟ	ΑΚΡΟΦΥΣΙΟ	ΔΙΑΜ.	ΚΩΔΙΚΟΣ	ΤΙΜΗ
2750	3/8	ΚΕΡΑΜΙΚΟ	1,2		
298-10	1/4	ΜΕΤΑΛΛΙΚΟ	1,2	00007198	10,60
	1/4	ΚΕΡΑΜΙΚΟ	1,2	00008608	9,08
298-50	1/4	ΚΕΡΑΜΙΚΟ	1,2	00007199	11,45
298-51	1/4	ΚΕΡΑΜΙΚΟ	1,5	00007200	11,45

Μπέκ μπρούντζινο με κεφαλή πλαστική.



ΚΩΔΙΚΟΣ ΕΡΓΟΣΤ.	ΔΙΑΜΕΤ.	ΤΥΠΟΣ	ΚΩΔΙΚΟΣ	ΤΙΜΗ
298-CEP	1,2	ΚΕΡΑΜΙΚΟ ΑΚΡΟΦ.	00006103	11,86
	1,2	ΚΕΡΑΜΙΚΟ ΑΚΡΟΦ.	00008609	9,61
298-CEP	1,5	ΚΕΡΑΜΙΚΟ ΑΚΡΟΦ.	00006608	10,00

Πλαστική κεφαλή.

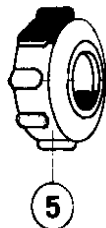

ΚΩΔΙΚΟΣ ΕΡΓΟΣΤ.	ΤΥΠΟΣ	ΚΩΔΙΚΟΣ	ΤΙΜΗ
275/1	ΜΠΕΚ ΜΑΖΖΟΤΙ	00002259	1,59
U10-1	ΑΚΡΟΦΥΣΙΟ ΜΕΤΑΛΛΙΚΟ	00005970	2,89
U50-1	ΑΚΡΟΦΥΣΙΟ ΚΕΡΑΜΙΚΟ	00006104	2,70



Μπέκ Βαρβακιού.

ΚΩΔΙΚΟΣ ΕΡΓΟΣΤ.	ΤΥΠΟΣ	ΚΩΔΙΚΟΣ	ΤΙΜΗ
293	ΔΙΠΛΟ Φ 1,2	00005969	18,87
292	ΜΟΝΟ Φ 1,2		

Μίξερ Αναδευτήρας Μπρούντζινος 1/2».

ΚΩΔΙΚΟΣ ΕΡΓΟΣΤ.	ΤΥΠΟΣ	ΚΩΔΙΚΟΣ	ΤΙΜΗ
244		00005968	29,68

Μπέκ Διπλό Μπρούντζινο Χωρίς Βαλβίδα.



ΚΩΔΙΚΟΣ ΕΡΓΟΣΤ.	ΠΑΣΣΟ	ΚΩΔΙΚΟΣ	ΤΙΜΗ
1,2-1,5mm	1/4	00008616	11,24
282-10	3/8		

Μπέκ Διπλό Μπρούντζινο Με Βαλβίδα.



ΚΩΔΙΚΟΣ ΕΡΓΟΣΤ.	ΠΑΣΣΟ	ΚΩΔΙΚΟΣ	ΤΙΜΗ
282A-6/066	1/4	00005150	18,44
1,2-1,5mm	1/4	00008617	12,92
282A-10	3/8	00002256	18,44

Μπέκ Διπλό Μπρούντζινο Με Αντισταλαγματικό.



ΚΩΔΙΚΟΣ ΕΡΓΟΣΤ.	ΠΑΣΣΟ	ΚΩΔΙΚΟΣ	ΤΙΜΗ
31815	1/4"	00008614	14,49

Μπέκ Διπλό Μπρούντζινο απλό

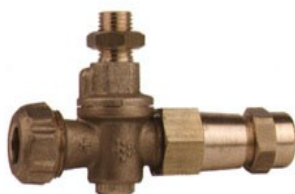

ΚΩΔΙΚΟΣ ΕΡΓΟΣΤ.	ΠΑΣΣΟ	ΚΩΔΙΚΟΣ	ΤΙΜΗ
61815	1/4»	00008615	12,50



Μπέκ Μονό Μπρούντζινο Χωρίς Βαλβίδα.



ΚΩΔΙΚΟΣ ΕΡΓΟΣΤ.	ΠΑΣΣΟ	ΚΩΔΙΚΟΣ	ΤΙΜΗ
278-6	1/4	00006620	11,50
278-10	3/8		

Μπέκ Μονό Μπρούντζινο Με Βαλβίδα.



ΚΩΔΙΚΟΣ ΕΡΓΟΣΤ.	ΠΑΣΣΟ	ΚΩΔΙΚΟΣ	ΤΙΜΗ
278A-6	1/4	00005825	15,37
	1/4	00008618	
278A-10	3/8		

Μπέκ Μονό Μπρούντζινο.



ΚΩΔΙΚΟΣ ΕΡΓΟΣΤ.	ΠΑΣΣΟ	ΚΩΔΙΚΟΣ	ΤΙΜΗ
1,5mm	1/4	00008607	11,50
280-10/032	3/8		

Μπέκ Γωνία Μπρούντζινο.

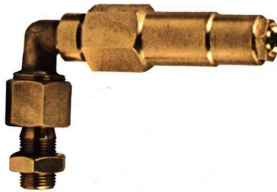

ΚΩΔΙΚΟΣ ΕΡΓΟΣΤ.	ΠΑΣΣΟ	ΚΩΔΙΚΟΣ	ΤΙΜΗ
11014	1/4	00008610	13,90
11038	3/8	00008611	14,91
12038 ΙΣΙΟ	3/8	00008612	13,44
12014 ΙΣΙΟ	1/4	00008613	0,00

Μπεκ μονό μεταλικό 3/8".



ΚΩΔΙΚΟΣ ΕΡΓΟΣΤ.	ΚΩΔΙΚΟΣ	ΤΙΜΗ	ΚΩΔΙΚΟΣ ΕΡΓΟΣΤ.	ΚΩΔΙΚΟΣ	ΤΙΜΗ
AR 290-6	00005146	4,50	AR 288	00005151	2,30

Βάση μπεκ μεταλλική 1/4»





Φίλτρο γραμμής σκέτο εσωτερικό.



ΚΩΔΙΚΟΣ ΕΡΓΟΣΤ.	ΚΟΣΚΙΝΟ	ΠΙΕΣΗ	ΚΩΔΙΚΟΣ	ΤΙΜΗ
1220150	50	50	00002239	7,40
1220180	80	50	00002240	7,60

Φίλτρο γραμμής κομπλέ.



ΚΩΔΙΚΟΣ ΕΡΓΟΣΤ.	ΚΟΣΚΙΝΟ	ΠΙΕΣΗ	ΚΩΔΙΚΟΣ	ΤΙΜΗ
1220110	50	50	00002232	28,36
1220200	80	50		
122020	ΚΑΠΑΚΙ		00006138	11,73
ΕΓΧΩΡΙΟ	ΚΟΜΠΛΕ		00009125	10,00

Φίλτρο γραμμής Υ.Π. μπρούντζινο κομπλέ 1/2".



ΚΩΔΙΚΟΣ ΕΡΓΟΣΤ.	ΚΟΣΚΙΝΟ	ΠΙΕΣΗ	ΚΩΔΙΚΟΣ	ΤΙΜΗ
70lt/min	40	50	00008619	24,30
ΦΙΛΤΡΟ ΕΣΩΤ.	40		00008620	6,00

Χοάνη ψεκασμού κομπλέ.



ΚΩΔΙΚΟΣ ΕΡΓΟΣΤ.	ΚΩΔΙΚΟΣ	ΤΙΜΗ
5310010	00008537	6,84

Ρυθμιστής πίεσεως



ΚΩΔΙΚΟΣ ΕΡΓΟΣΤ.	ΚΩΔΙΚΟΣ	ΤΙΜΗ
6200020	00002236	51,20



Μανόμετρα.



ΠΕΡΙΓΡΑΦΗ	ΠΙΕΣΗ	ΚΩΔΙΚΟΣ	ΤΙΜΗ
ΑΠΛΟ	0-10	00002268	3,15
	0-16	00002269	3,15
ΓΛΥΚΕΡΙΝΗΣ	0-25	00005821	10,20
	0-16	00002270	8,50
	0-80	00002271	10,80

Ρακόρ μπρούντζινα 1/2" και πλαστικά.

3310020

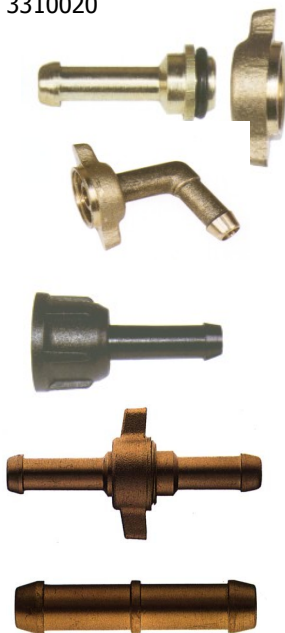

ΚΩΔΙΚΟΣ ΕΡΓΟΣΤ.	ΠΕΡΙΓΡΑΦΗ	ΤΡΥΠΑ mm	ΚΩΔΙΚΟΣ	ΤΙΜΗ
3310020	ΜΕ ΠΕΤΑΛΟΥΔΑ	8	00002224	1,55
3310030	ΜΕ ΠΕΤΑΛΟΥΔΑ	10	00002225	1,67
3310040	ΜΕ ΠΕΤΑΛΟΥΔΑ	13	00002227	1,69
3370030	ΓΩΝΙΑ	10	00002228	1,74
3340030	ΠΛΑΣΤΙΚΟ	10	00002229	0,51
2210110	ΜΕ ΠΕΤΑΛΟΥΔΑ	1/2	00002226	0,80
536/8	ΣΥΝΔΕΣΜ. ΔΙΠΛ	8	00005826	2,20
536/10	ΣΥΝΔΕΣΜ. ΔΙΠΛ	10	00005827	2,20
536/13	ΣΥΝΔΕΣΜ. ΔΙΠΛ	13	00005828	2,20
530/8	ΣΥΝΔΕΣΜΟΣ ΣΩΛΗΝ.	8	00006730	0,60
530/10	ΣΥΝΔΕΣΜΟΣ ΣΩΛΗΝ.	10	00006731	0,65
530/13	ΣΥΝΔΕΣΜΟΣ ΣΩΛΗΝ.	13	00006732	1,30

Μορσέτο μπάρας τετράγωνο



ΚΩΔΙΚΟΣ ΕΡΓΟΣΤ.	ΤΕΤΡΑΓΩΝΟ	ΚΩΔΙΚΟΣ	ΤΙΜΗ
5220010	20x20	00002248	2,05

Μορσέτο μπάρας τετράγωνο & στρόγγυλο.



ΚΩΔΙΚΟΣ ΕΡΓΟΣΤ.	ΤΕΤΡΑΓΩΝΟ	ΣΤΡΟΓΓΥΛΟ	ΚΩΔΙΚΟΣ	ΤΙΜΗ
5220020	20x20	1/2	00002249	1,04



Γωνία μπέκ.



ΚΩΔΙΚΟΣ ΕΡΓΟΣΤ.	ΠΑΣΣΟ	ΚΩΔΙΚΟΣ	ΤΙΜΗ
4220020	3/8, 3/8	00002261	0,76

Νίπελ πλαστικό.



ΚΩΔΙΚΟΣ ΕΡΓΟΣΤ.	ΠΑΣΣΟ	ΚΩΔΙΚΟΣ	ΤΙΜΗ
4100020	1/2, 3/8	00002262	0,41
4100040	3/4, 1/2	00002263	0,41
ΚΟΥΜΠΩΤΟ	1/2	00007922	0,60

Μπεκ ράμπας καρουλιού



ΔΙΑΜΕΤΡΟΣ mm	ΚΩΔΙΚΟΣ	ΤΙΜΗ
3	00006128	0,35
4	00006129	0,35
5	00005667	0,35
6	00005702	0,35
7	00006130	0,35
8	00005668	0,35
10	00005669	0,35

Γωνία εξαγωγής ντεποζ. Ψεκαστικού



ΔΙΑΜΕΤΡΟΣ mm	ΚΩΔΙΚΟΣ	ΤΙΜΗ
35	00007895	1,40

Ακροφύσια μπεκ πυραύλων.



ΠΕΡΙΓΡΑΦΗ	ΔΙΑΜΕΤΡΟΣ mm	ΚΩΔΙΚΟΣ	ΤΙΜΗ
BIG RIVER	16	10000742	1,90
BIG RIVER	18	10000741	1,90
BIG RIVER	20	10000743	1,90
BIG RIVER	22	10000744	1,90
BIG RIVER	24	10000745	1,90
ΜΙΚΡΟ RIVER	12	10000738	0,95
ΜΙΚΡΟ RIVER	14	10000739	0,95
ΜΙΚΡΟ RIVER	16	10000740	0,95



Μάνικα ψεκασμού Turbo.



ΠΕΡΙΓΡΑΦΗ	ΚΩΔΙΚΟΣ	ΤΙΜΗ
	00004771	36,00
ΠΥΡΑΚΙ	00005120	3,39

Μάνικα ψεκασμού Χειρός.



ΚΩΔΙΚΟΣ ΕΡΓΟΣΤ.	ΜΗΚΟΣ	ΠΕΡΙΓΡΑΦΗ	ΚΩΔΙΚΟΣ	ΤΙΜΗ
336	600cm	ΜΕΤΑΛ. ΜΠΕΚ	00005148	28,09
336A	600cm	ΚΕΡΑΜΙΚ ΜΠΕΚ	00005149	28,41
L04-60	600cm	ΧΩΡΙΣ ΠΛΑΣΤΙΚΟ	00008625	18,00
L03-60	600cm	ΜΕ ΠΛΑΣΤΙΚΟ	00008623	18,00
L04-30	300cm	ΧΩΡΙΣ ΠΛΑΣΤΙΚΟ	00008626	17,00
L03-30	300cm	ΜΕ ΠΛΑΣΤΙΚΟ	00008624	16,80

Μάνικα ψεκασμού βιδωτή.



ΚΩΔΙΚΟΣ ΕΡΓΟΣΤ.	ΜΗΚΟΣ	ΠΕΡΙΓΡΑΦΗ	ΚΩΔΙΚΟΣ	ΤΙΜΗ
338	600cm	ΜΕΤΑΛ. ΜΠΕΚ	00006089	23,53
338A	600cm	ΚΕΡΑΜΙΚ ΜΠΕΚ		
L01-60	600cm		00008621	
L01-30	300cm		00008622	12,00
L05	600cm	ΑΠΛΗ	00008627	10,00

Μπάρα ψεκασμού προσαρτώμενη Inox για αμπέλια.



ΠΕΡΙΓΡΑΦΗ	ΚΩΔΙΚΟΣ	ΤΙΜΗ
ΙΤΑΛΙΑΣ INOX ΜΕ ΜΠΕΚ	00002266	242,00
ΕΓΧΩΡΙΑ ΓΑΛΒ. ΧΩΡΙΣ ΜΠΕΚ	10002227	130,00
ΕΓΧΩΡΙΑ ΓΑΛΒ. ΜΕ ΜΠΕΚ		208,00

Δίσκος μπάρας ψεκασμού οδοντωτός.

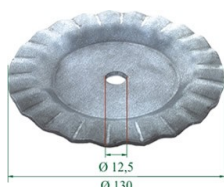

ΚΩΔΙΚΟΣ ΕΡΓΟΣΤ.	ΔΙΑΣΤΑΣΕΙΣ	ΚΩΔΙΚΟΣ	ΤΙΜΗ
3910010		00006699	2,85



Μπάρα ψεκασμού προσαρτώμενη Γαλβανιζέ.



ΠΕΡΙΓΡΑΦΗ	ΜΗΚΟΣ		ΚΩΔΙΚΟΣ	ΤΙΜΗ
ΜΠΑΡΑ ΜΕ ΑΝΤΙΣΤΑΛΑΓΜΑΤΙΚΑ ΜΠΕΚ ΙΤΑΛΙΑΣ	10m		00002264	480,00
ΜΠΑΡΑ ΜΕ ΑΝΤΙΣΤ. ΜΠΕΚ ITALY	12m		00002265	680,00

Ελατήρια Ράμπας

ΔΙΑΜΕΤΡΟΣ mm	ΤΥΠΟΣ	ΚΩΔΙΚΟΣ	ΤΙΜΗ
2,5 X 270	ΕΛΞΕΩΣ	00002267	2,30
17 X 101	ΠΙΕΣΕΩΣ	00006430	10,10
11 X 101	ΠΙΕΣΕΩΣ	00006431	4,05
7 X 260	ΠΙΕΣΕΩΣ	00008464	